MUSIC - UNIVERSITY OF TORONTO
3 1761 12229439 0

M
1049
G56
op.90

Р. ГЛИЭР

Соч. 90

КОНЦЕРТНЫЙ ВАЛЬС

ДЛЯ БОЛЬШОГО
СИМФОНИЧЕСКОГО ОРКЕСТРА

ПАРТИТУРА

ГОСУДАРСТВЕННОЕ МУЗЫКАЛЬНОЕ ИЗДАТЕЛЬСТВО
Москва 1953

Digitized by the Internet Archive
in 2026 with funding from
University of Toronto

https://archive.org/details/31761122294390

Р. ГЛИЭР

Соч. 90

КОНЦЕРТНЫЙ ВАЛЬС

ДЛЯ БОЛЬШОГО
СИМФОНИЧЕСКОГО ОРКЕСТРА

ПАРТИТУРА

ГОСУДАРСТВЕННОЕ
МУЗЫКАЛЬНОЕ ИЗДАТЕЛЬСТВО
Москва 1953

СОСТАВ ОРКЕСТРА

3 флейты (III=малой)
2 гобоя
Английский рожок
2 кларнета (Си♭)
Басовый кларнет
2 фагота
Контрафагот

*

4 валторны (Фа)
3 трубы (Си♭)
3 тромбона
Туба

*

Литавры
Треугольник
Бубен
Малый барабан
Тарелки
Большой барабан

*

Колокольчики
Арфа I
Арфа II
Фортепиано

*

Скрипки I
Скрипки II
Альты
Виолончели
Контрабасы

LIBRARY
SEP 5 1974
UNIVERSITY OF TORONTO

M
1049
G56
op. 90

Лидии Наумовне Лещинской

Концертный вальс

Р. ГЛИЭР, соч. 90

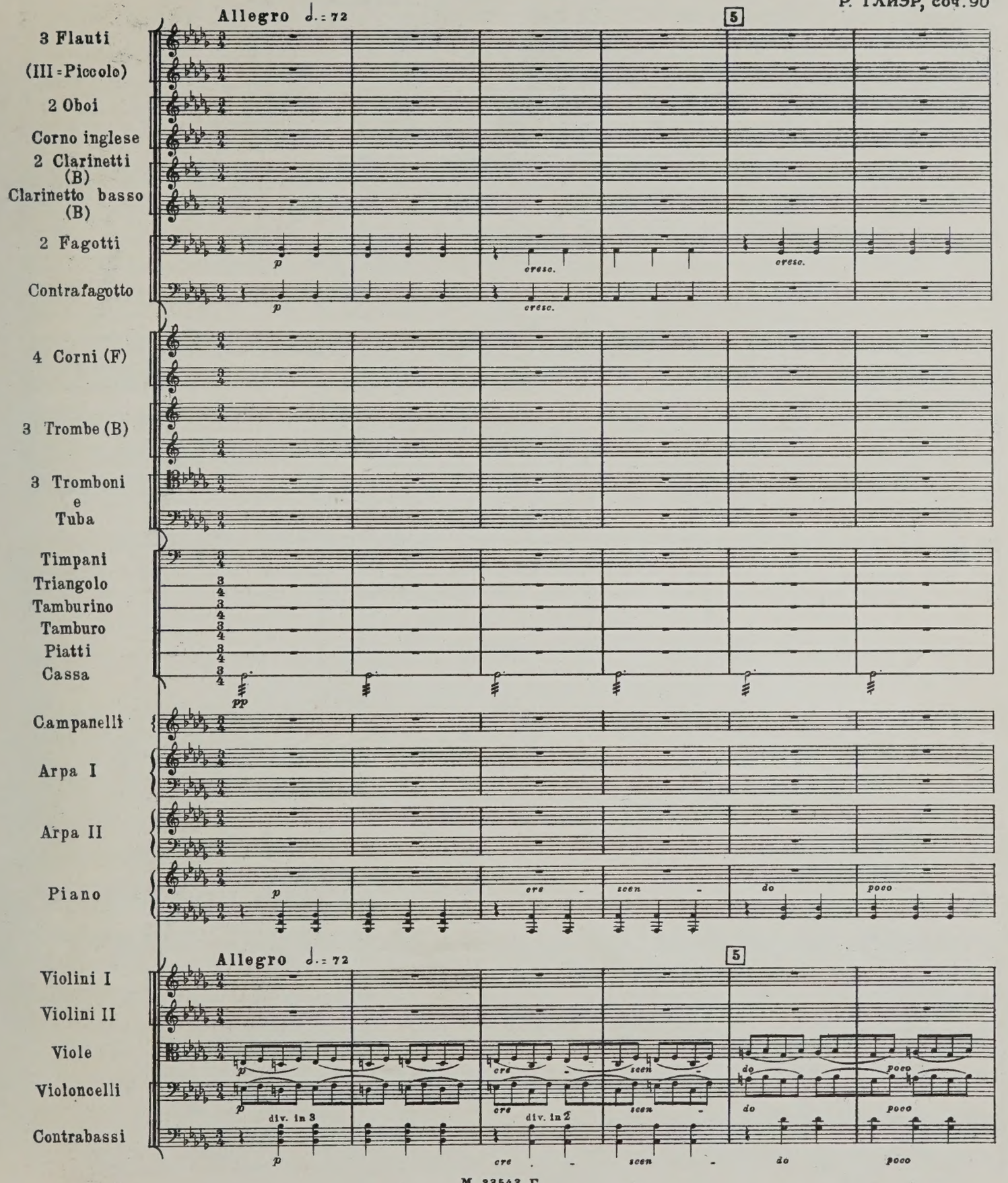

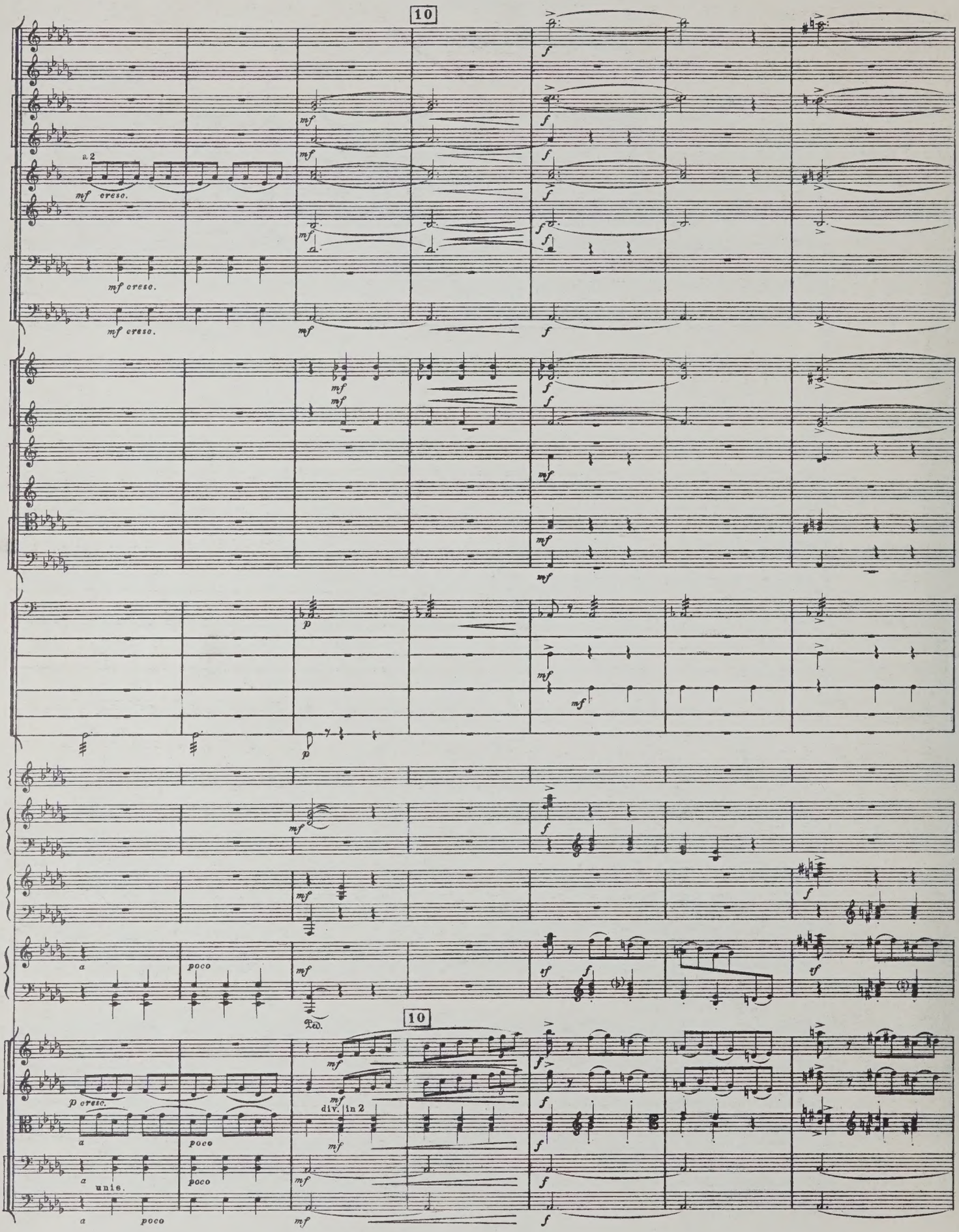
10
a 2
mf cresc.
mf cresc.
mf cresc.
a
poco
Ped.
10
p cresc.
div. in 2
unis.
a
poco

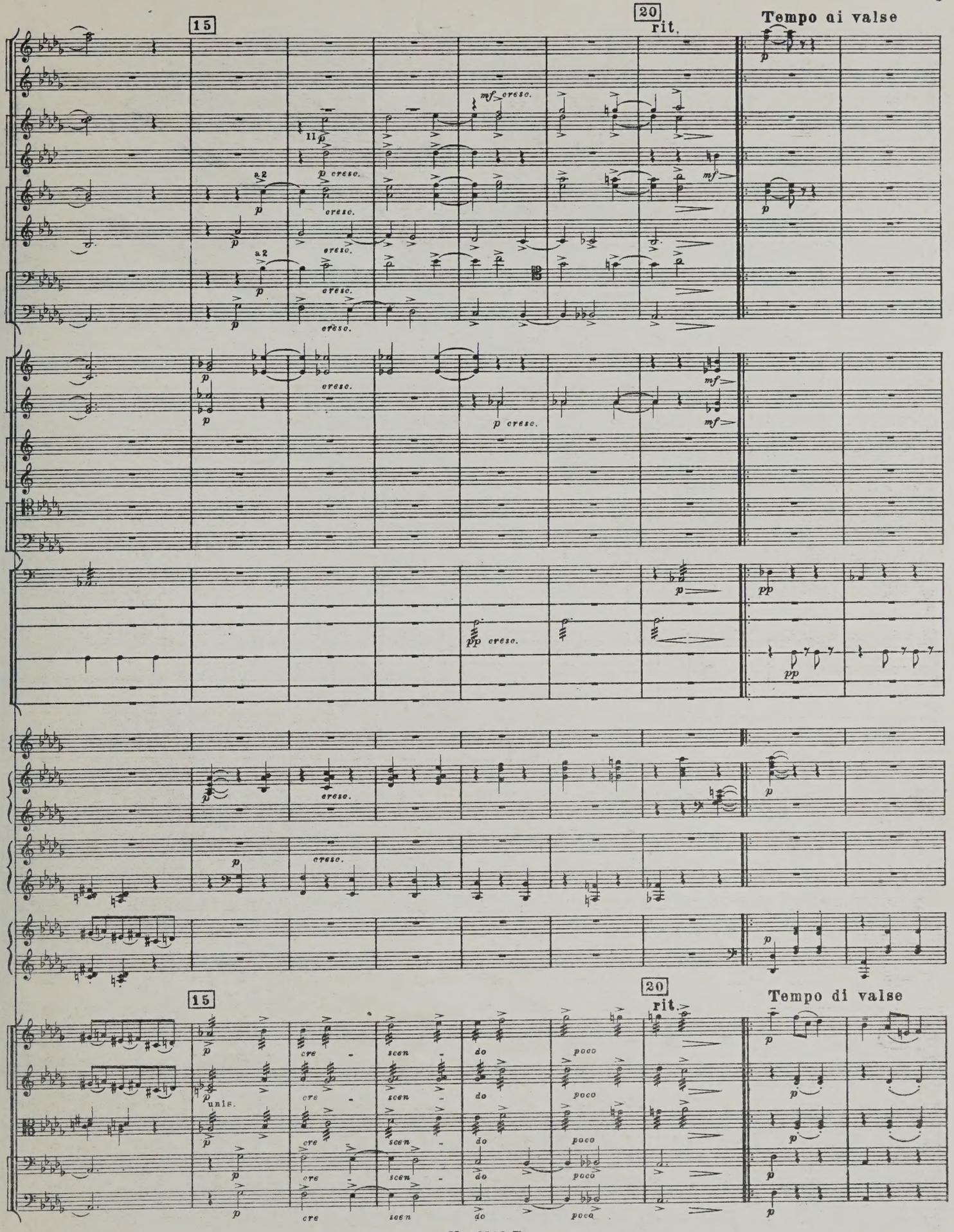
15
20
rit.
Tempo di valse
mf cresc.
p cresc.
a 2
cresc.
mf
pp cresc.
pp
cre - scen - do poco
unis.

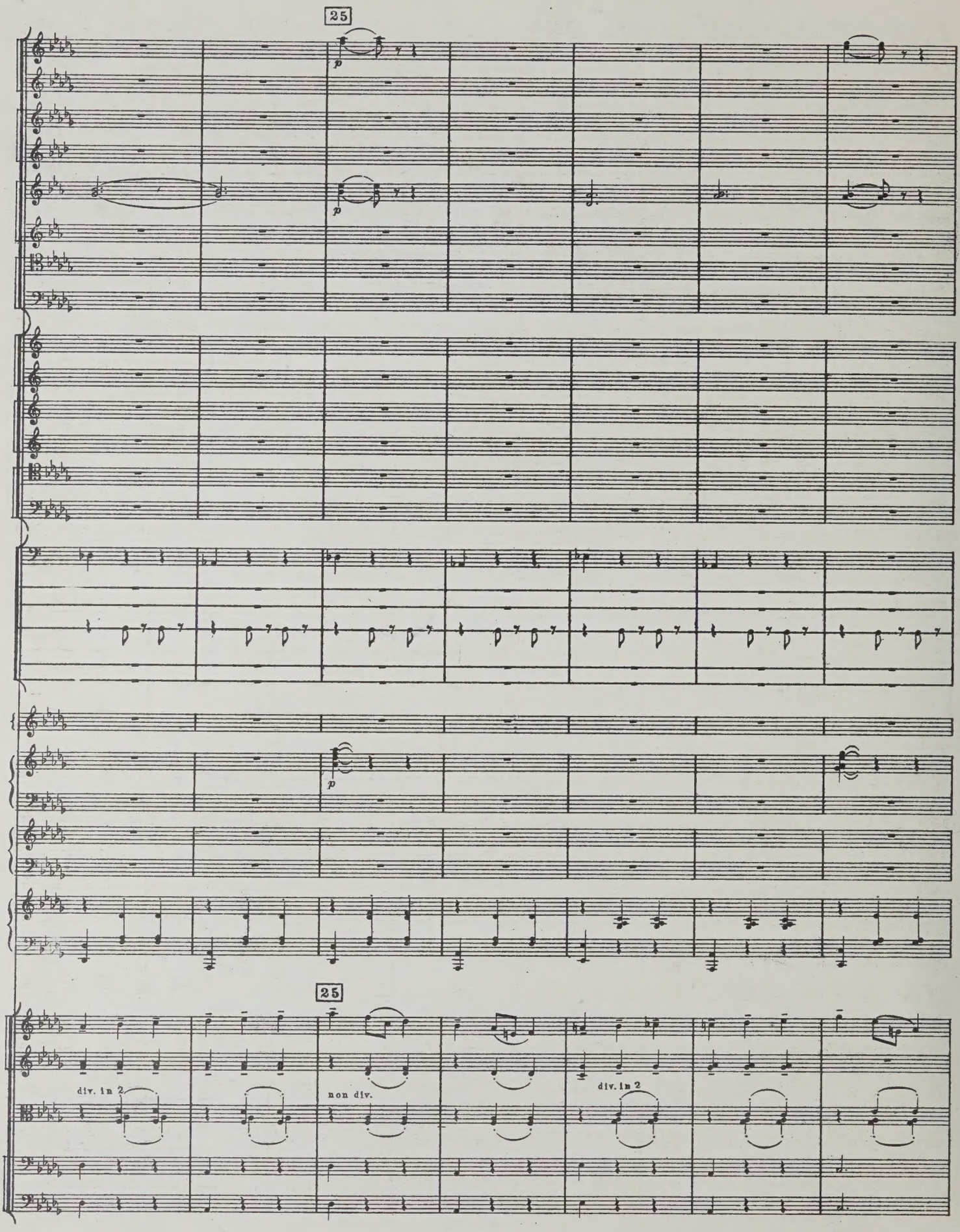
25
p
p
p
25
div. in 2
non div.
div. in 2

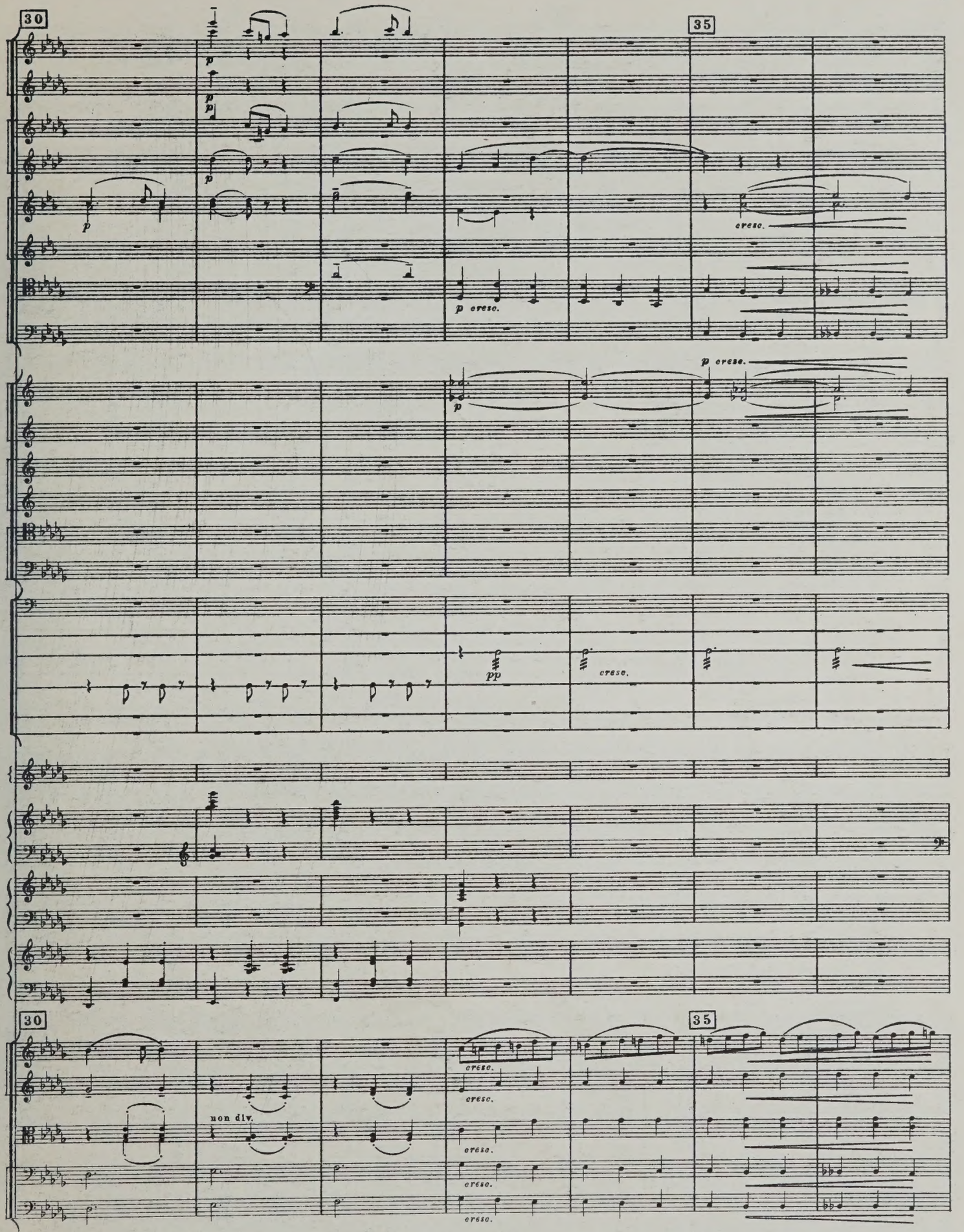
30
35
p cresc.
pp
non div.

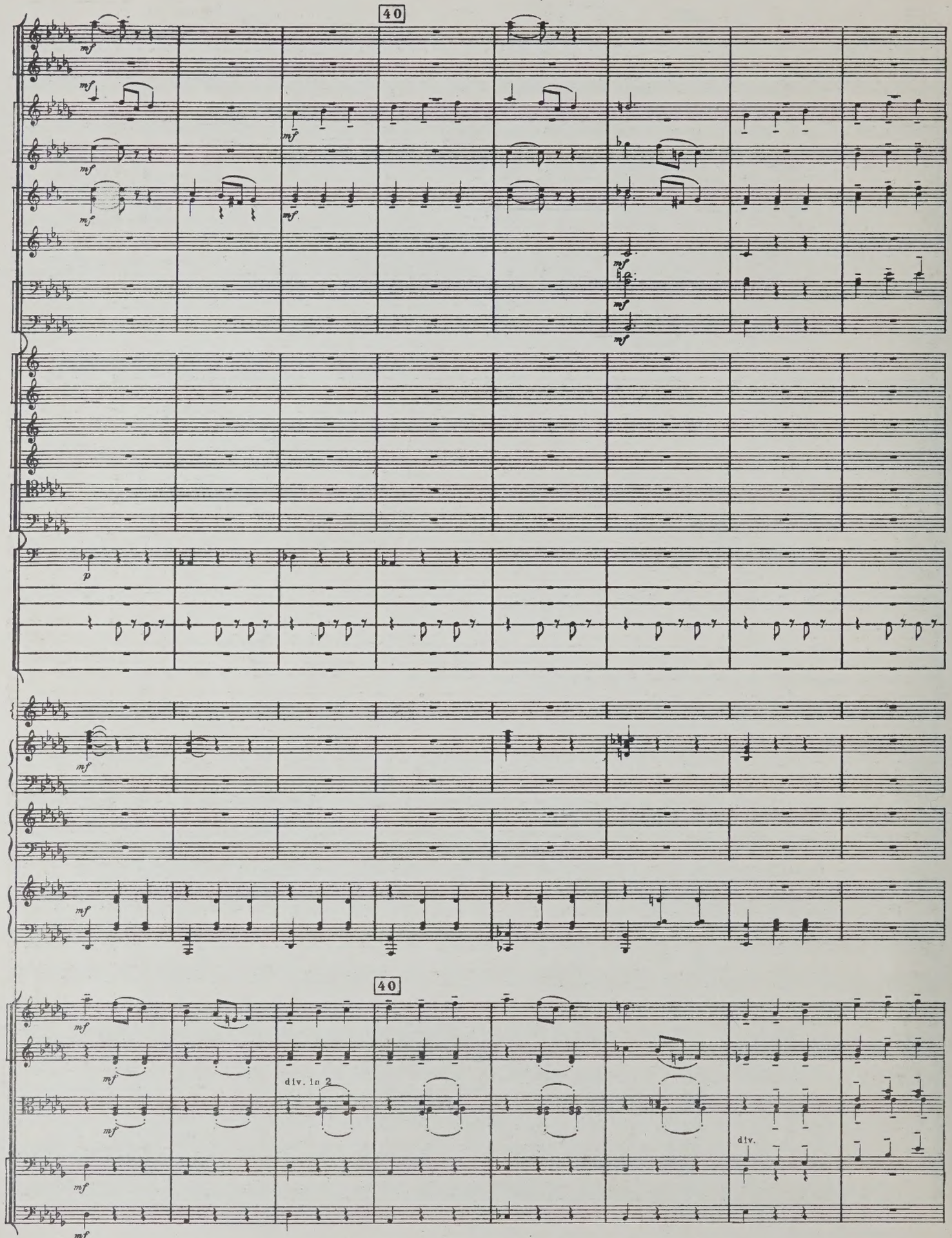
40
mf
p
div. in 2
div.
40

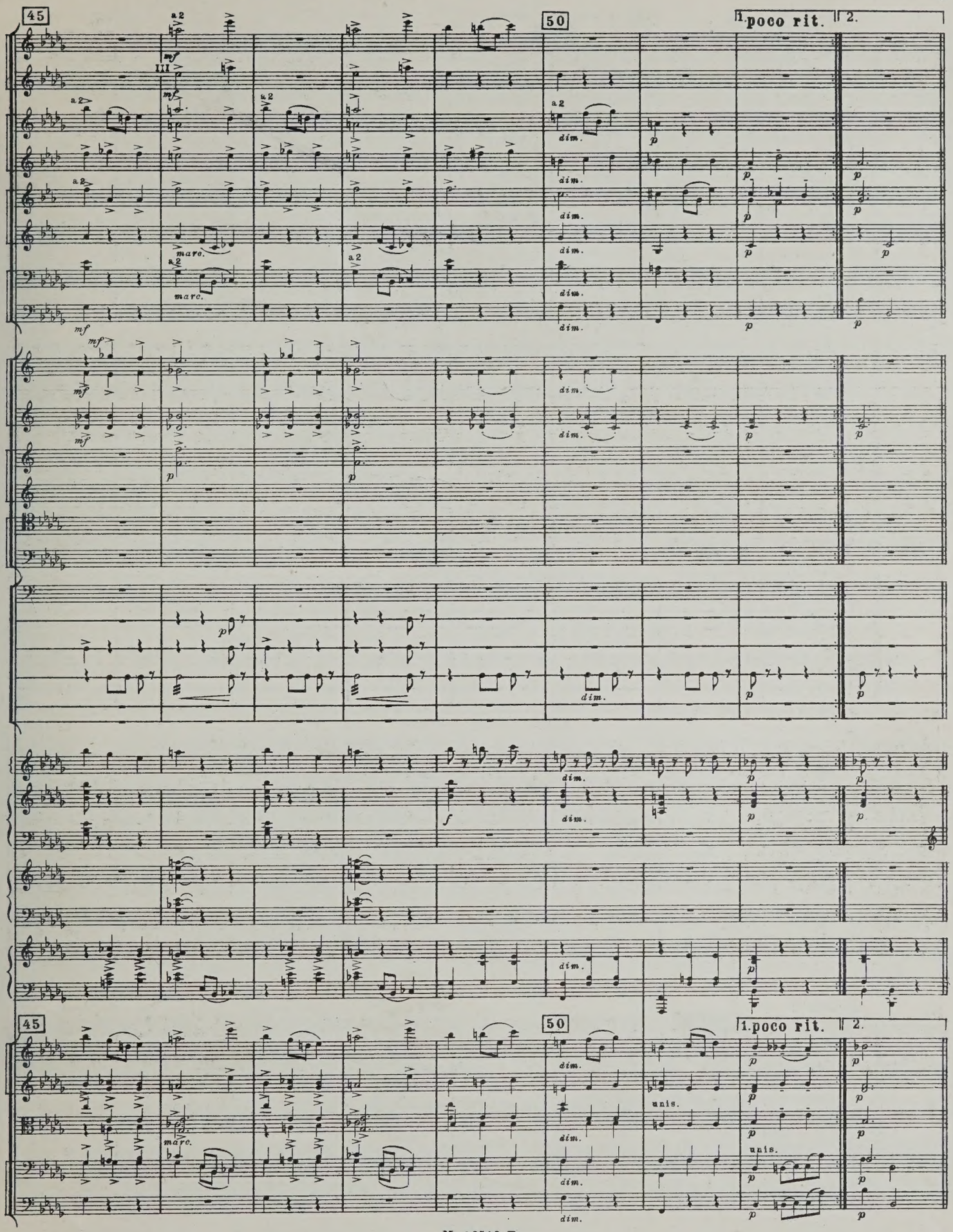
45
50
1. poco rit.
2.
a 2
mf
marc.
dim.
p
unis.

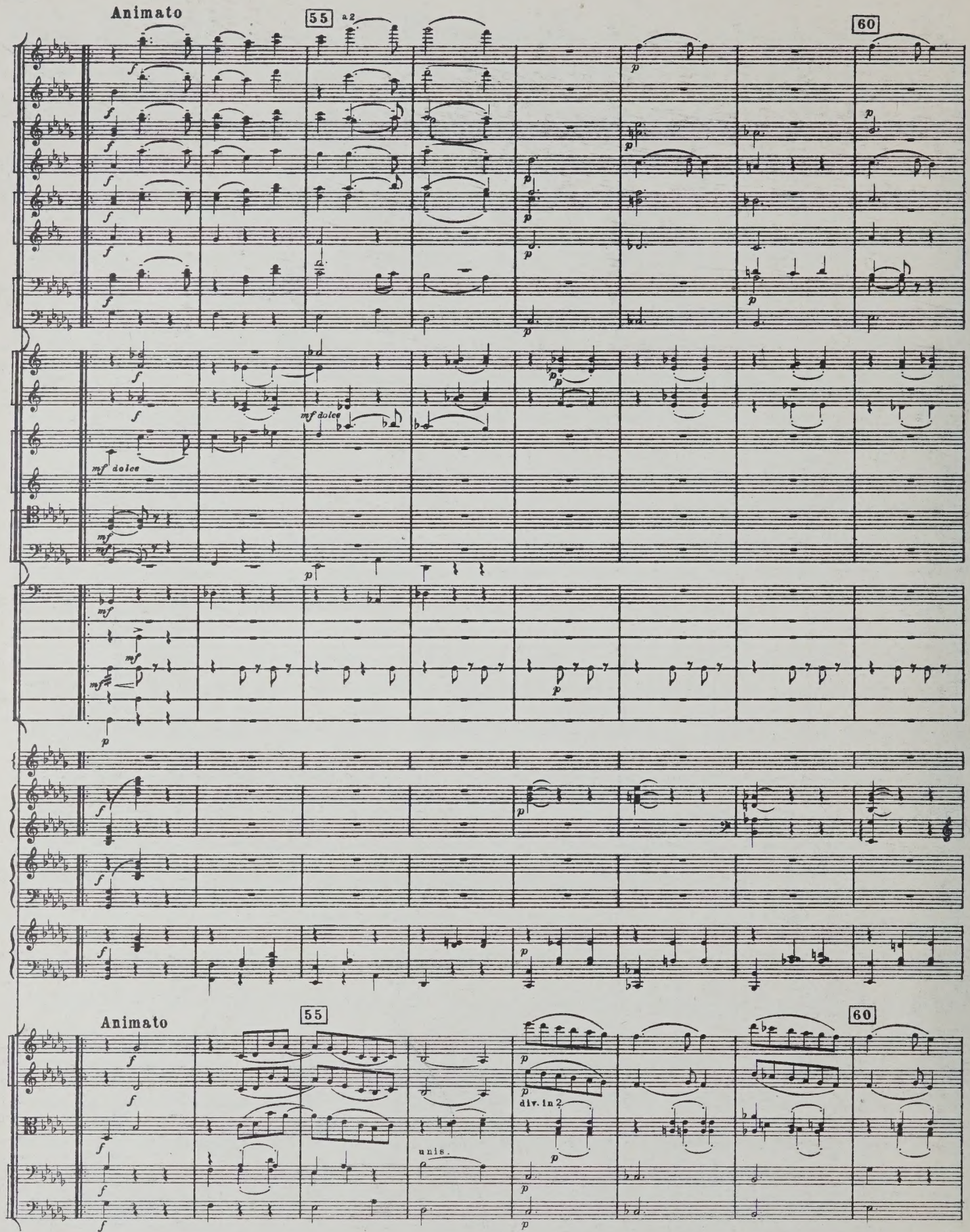
Animato
55
a2
60
mf dolce
Animato
55
60
unis.
div. in 2

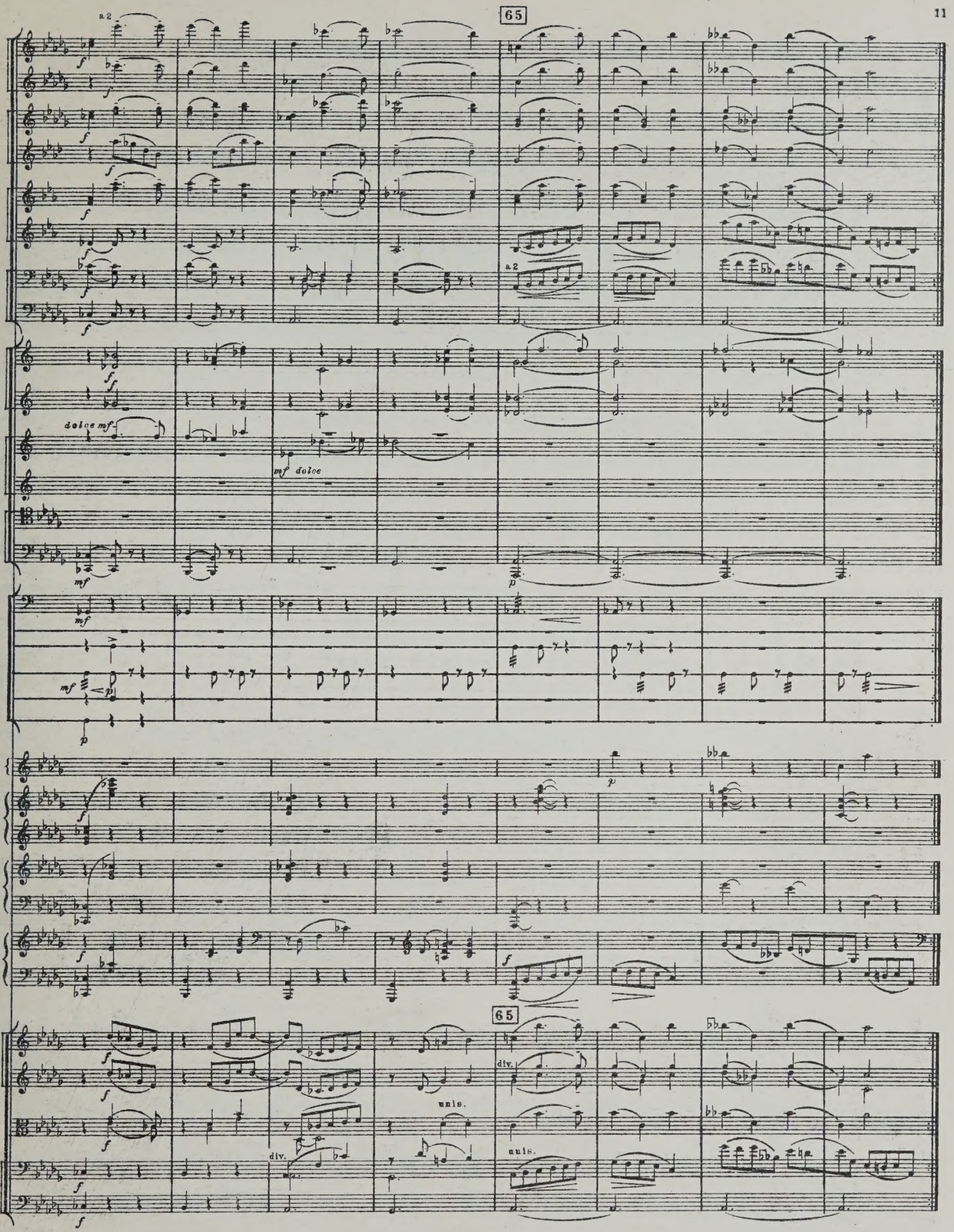
65
a 2
dolce mf
mf dolce
mf
p
65
div.
unis.
div.
unis.

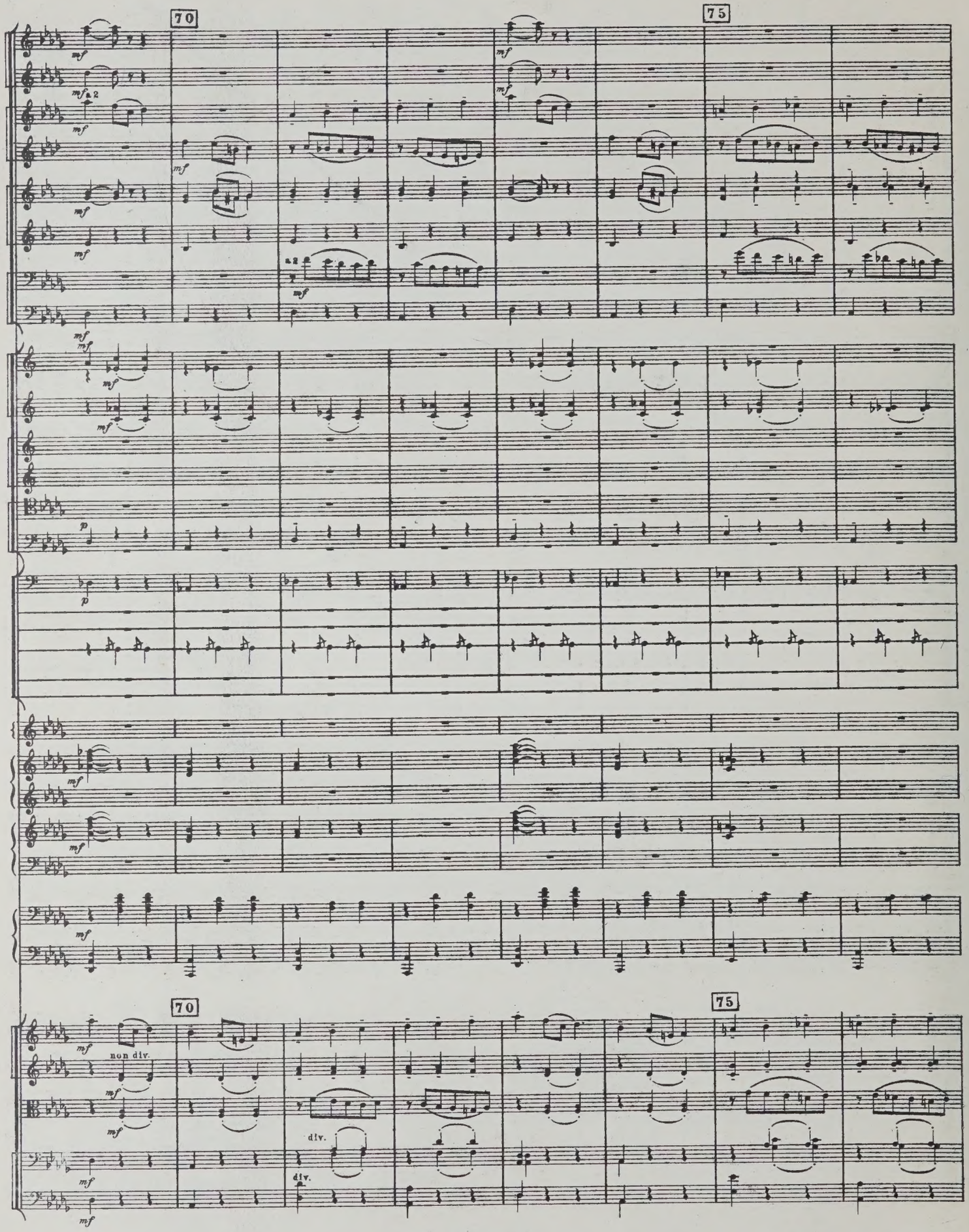
70
75
a 2
non div.
div.
div.

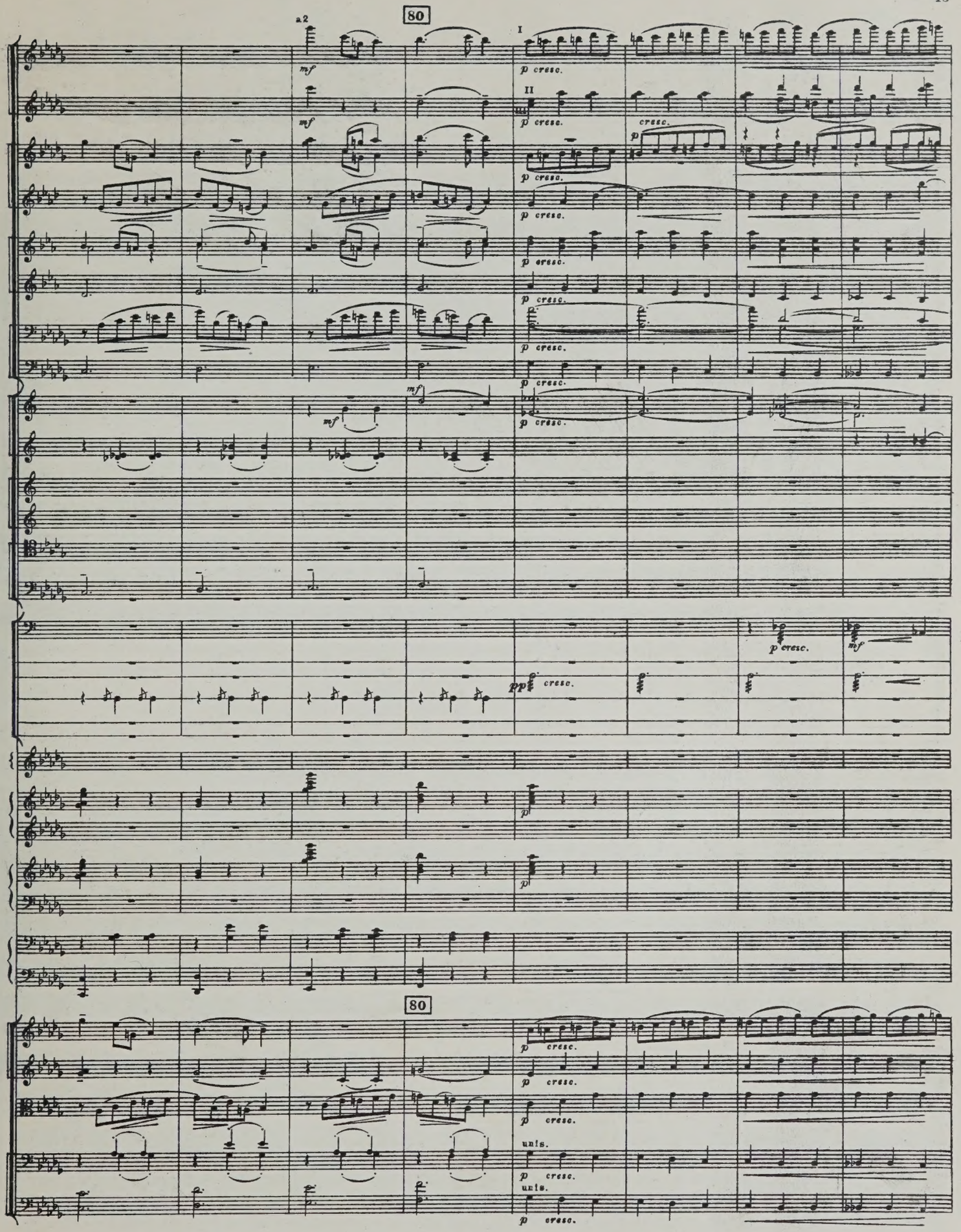
80
a2
I
II
mf
p cresc.
cresc.
ppp cresc.
unis.
80

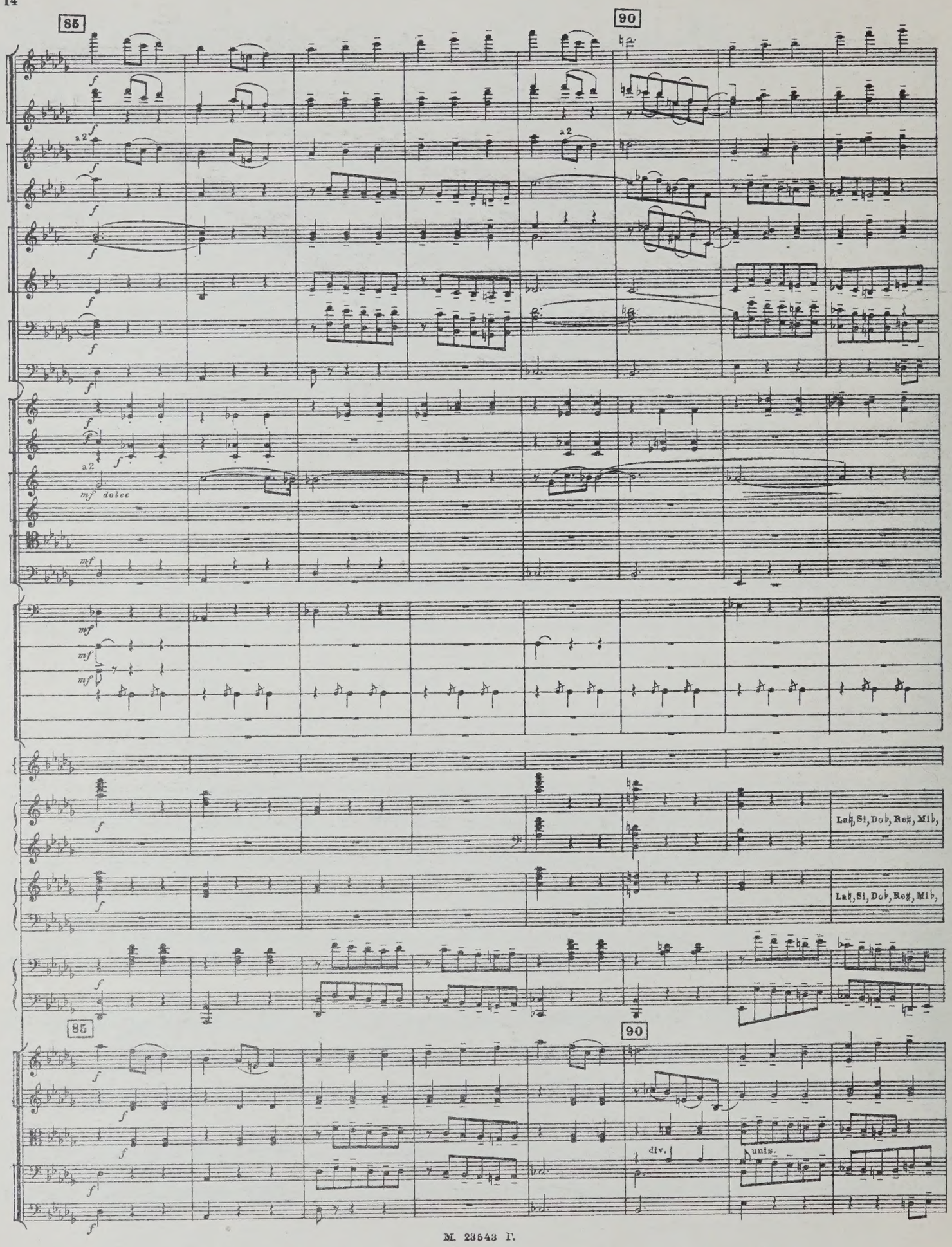
85
90
a2
mf dolce
Lab, Si, Dob, Re♯, Mib,
Lab, Si, Dob, Re♯, Mib,
85
90
div.
unis.

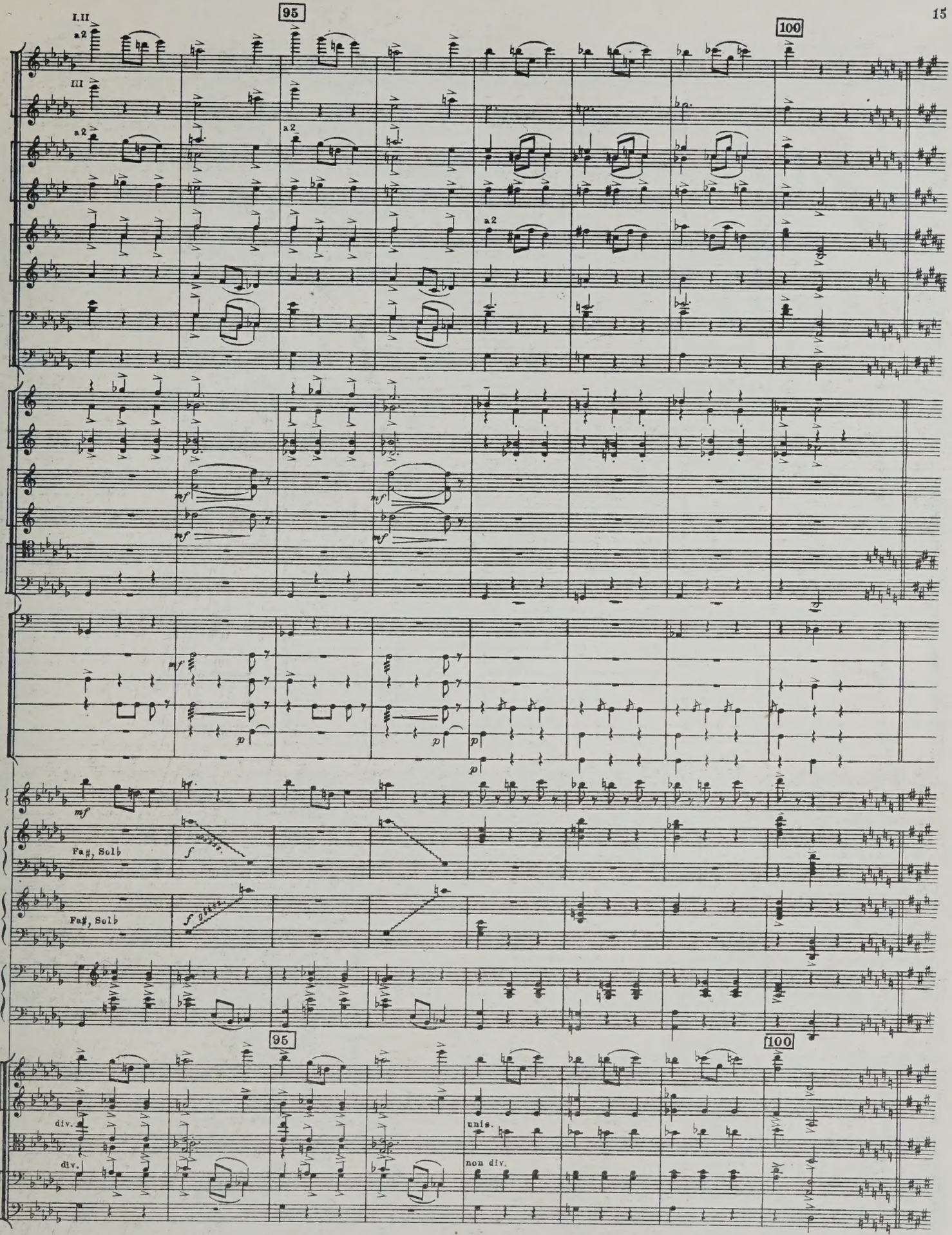
I.II
a2
III
a2
a2
a2
95
100
mf
mf
mf
mf
mf
p
p
p
p
mf
Fa♯, Sol♭
f
Fa♯, Sol♭
f
95
100
div.
div.
unis.
non div.

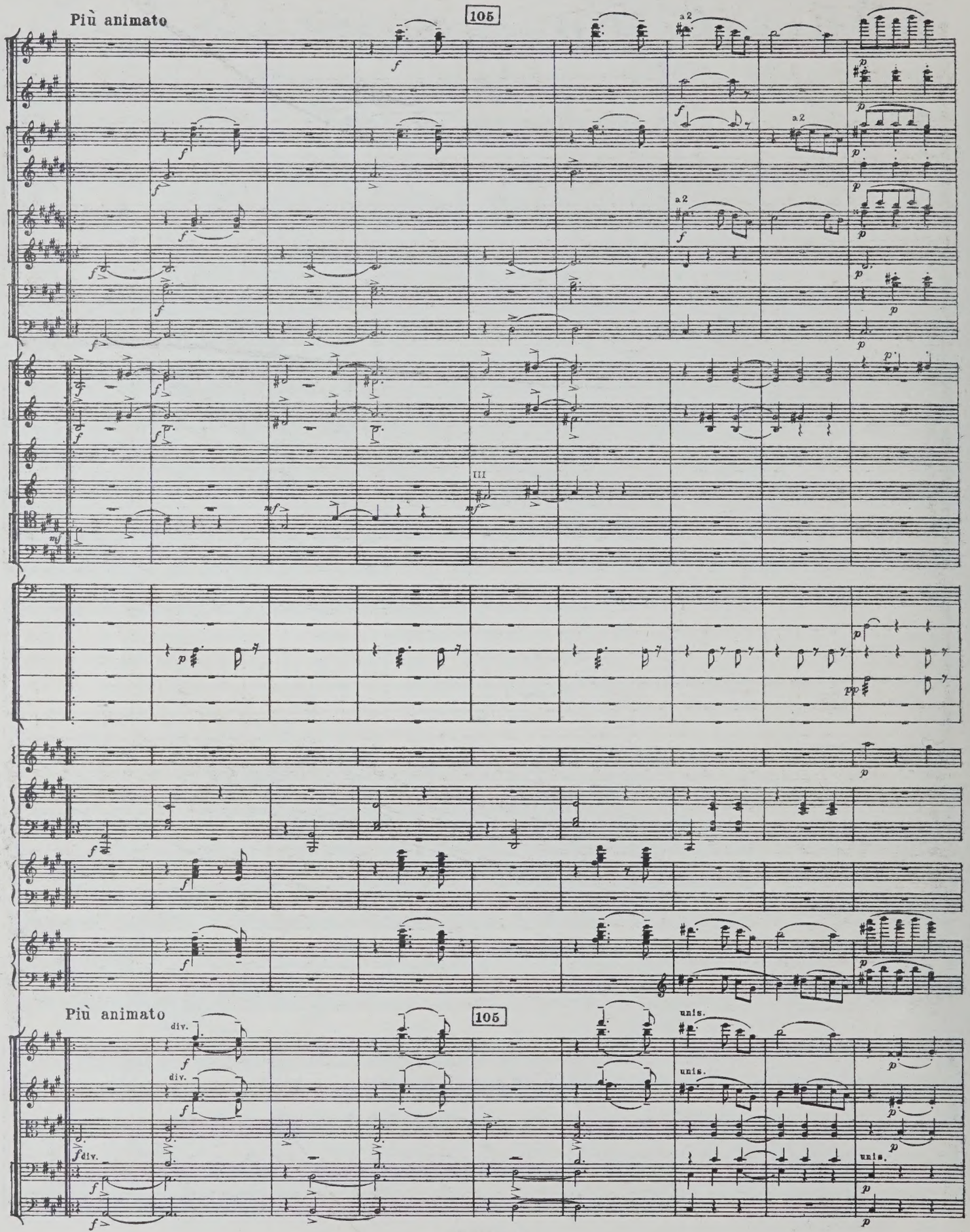
Più animato
105
a2
III
Più animato
105
div.
unis.

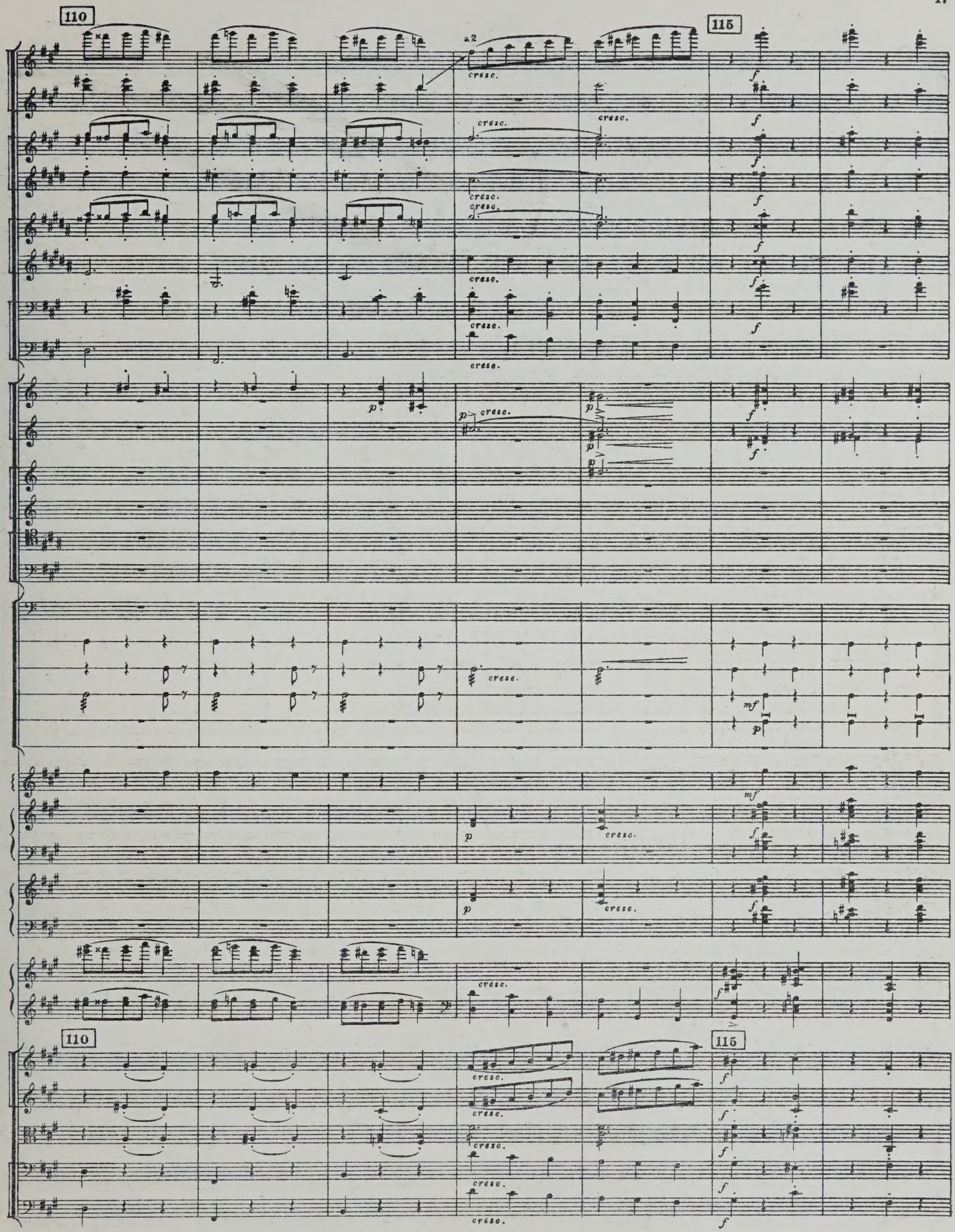
110
115
a2
cresc.
f
p
mf

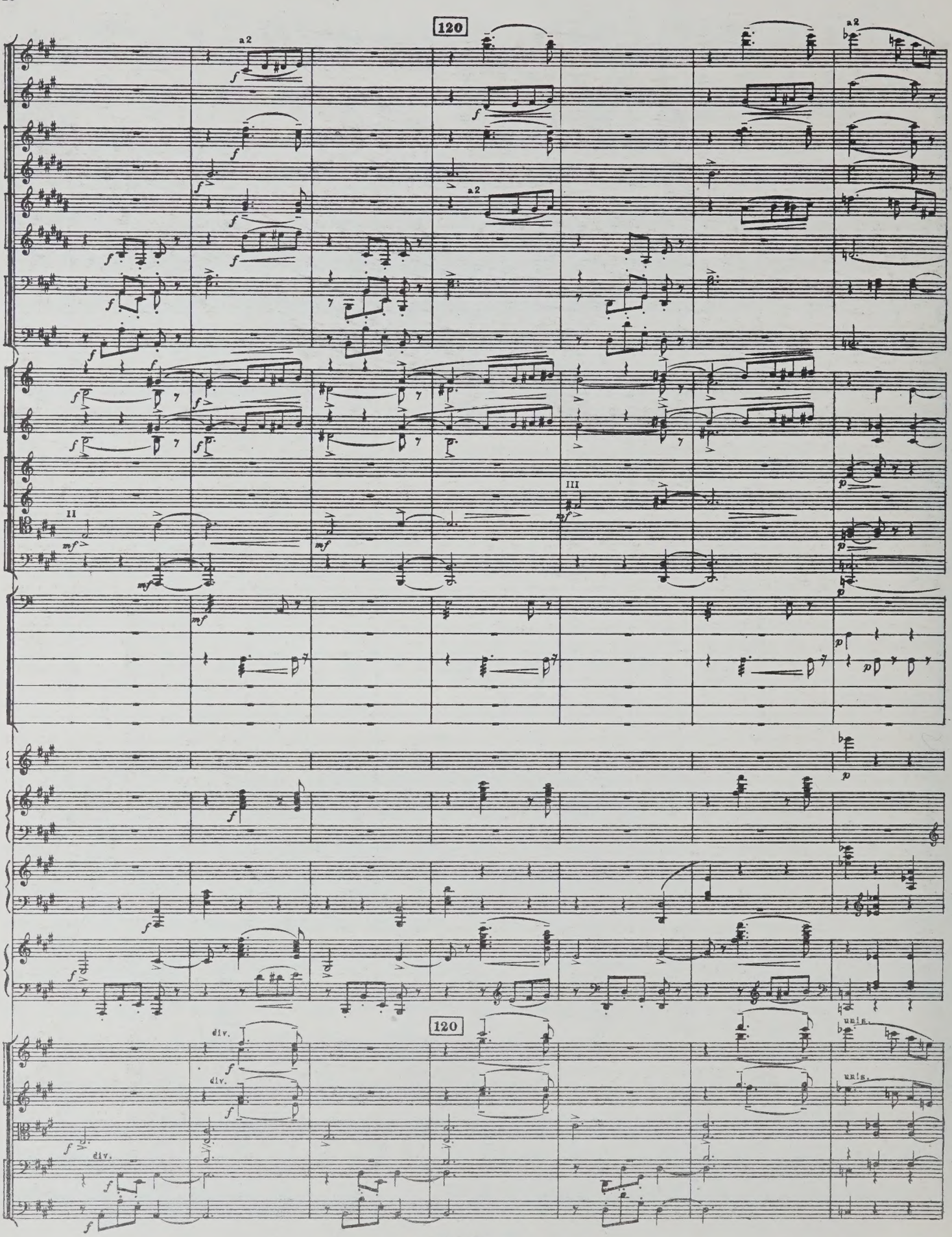
120
a2
a2
a2
II
III
120
div.
div.
div.
unis.
unis.

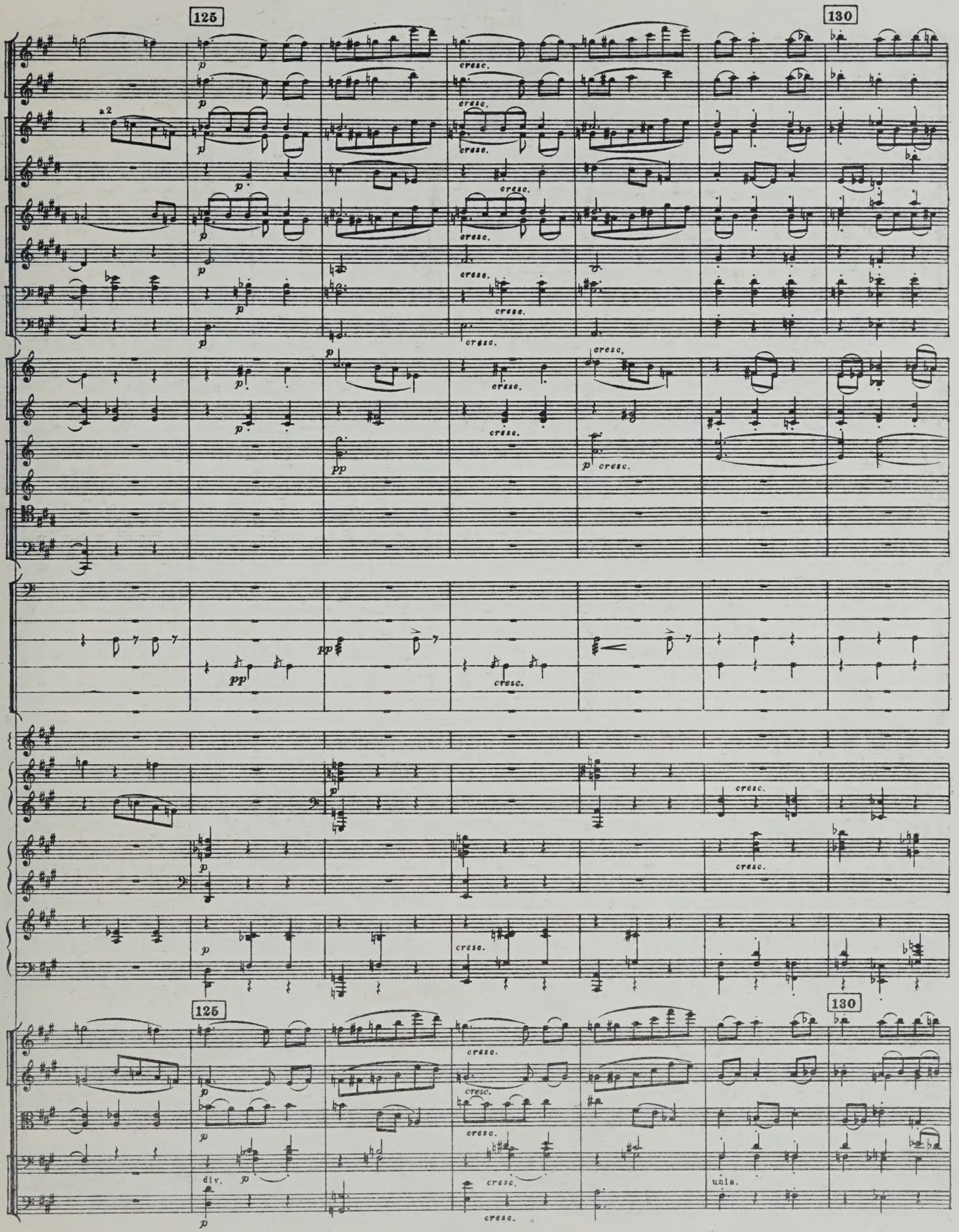
125
130
a2
p
cresc.
pp
div.
unis.

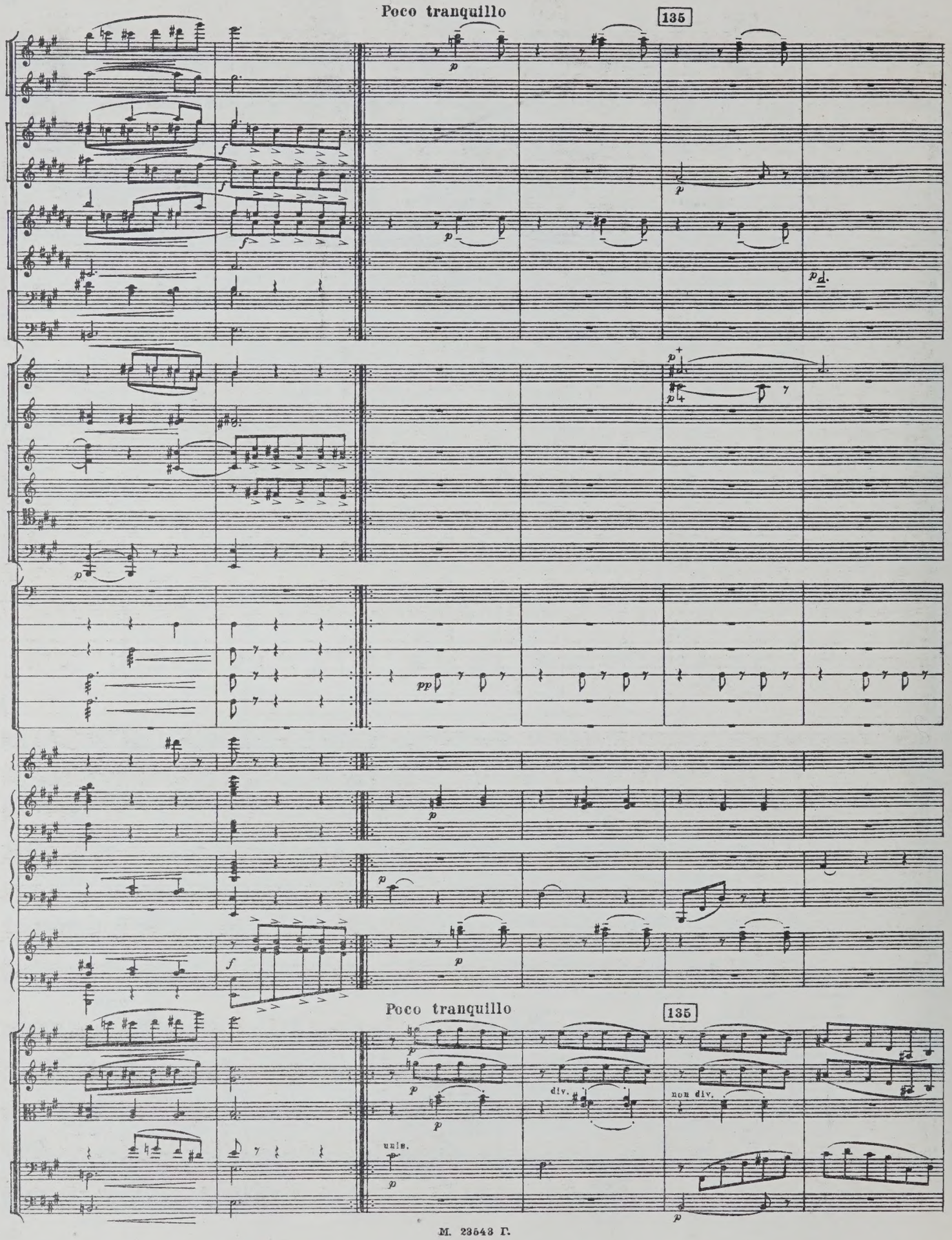
Poco tranquillo
135
Poco tranquillo
135
div.
non div.
unis.

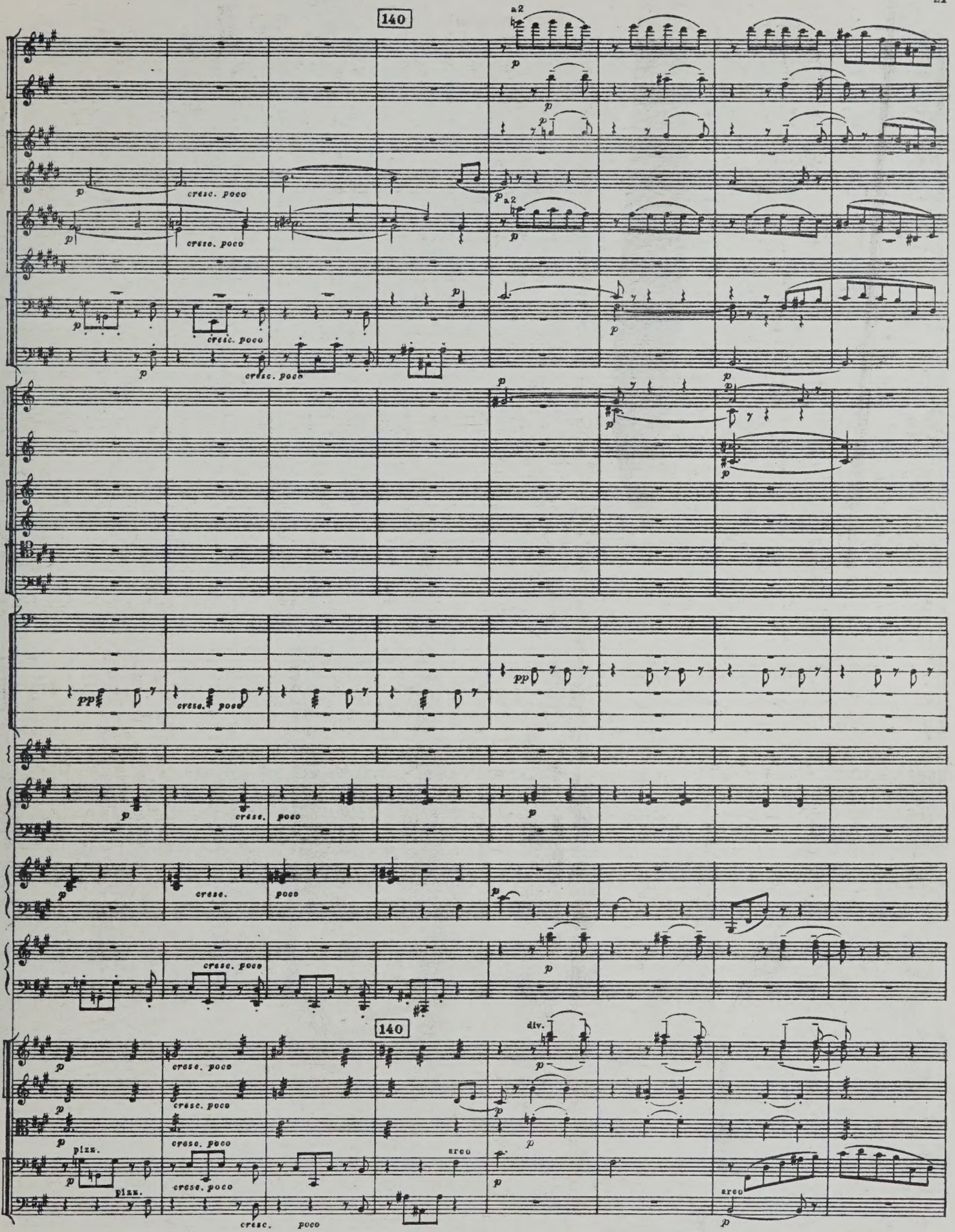
140
a2
cresc. poco
pizz.
arco
div.
140

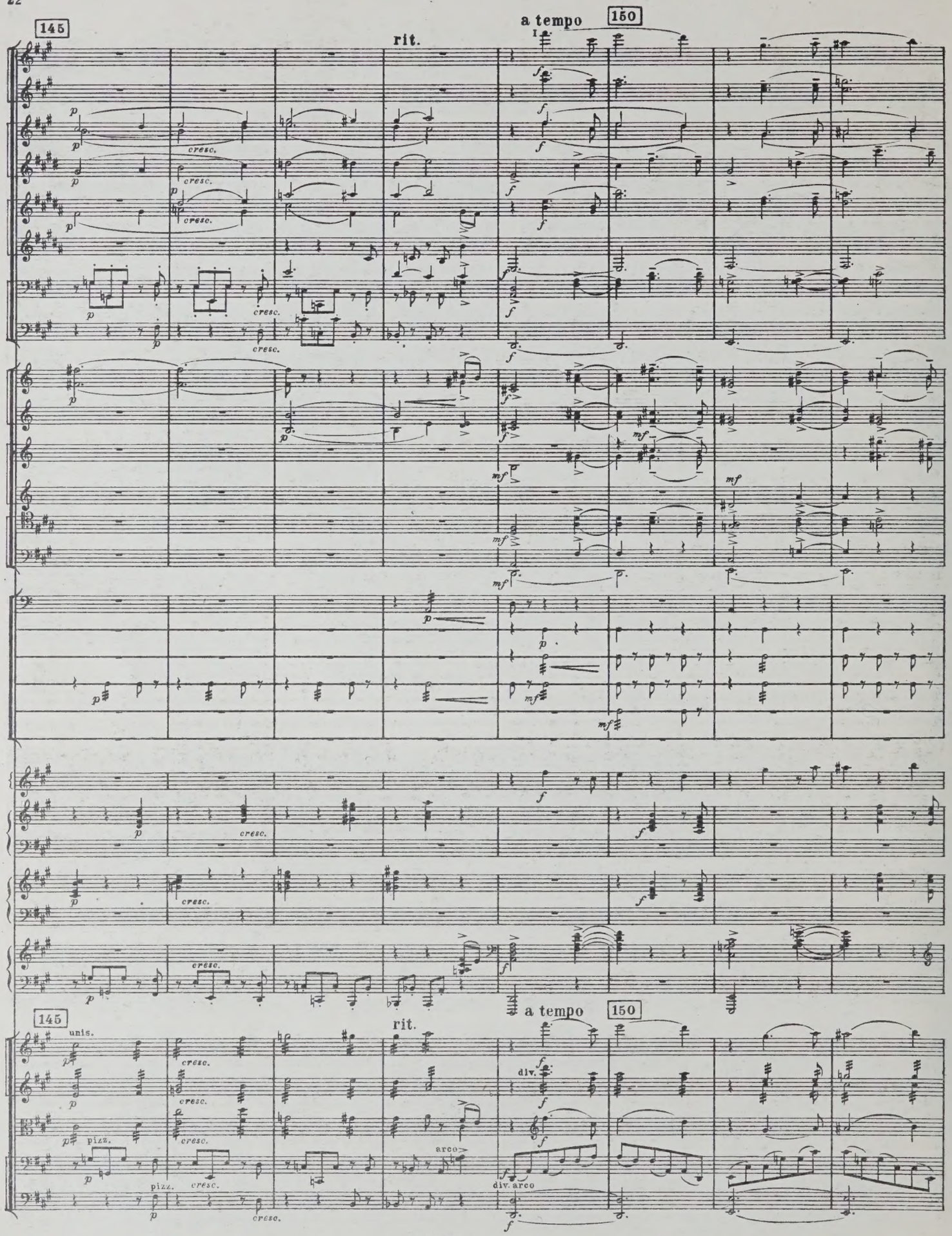
145
rit.
a tempo
150
I
cresc.
mf
unis.
pizz.
arco
div.
div. arco

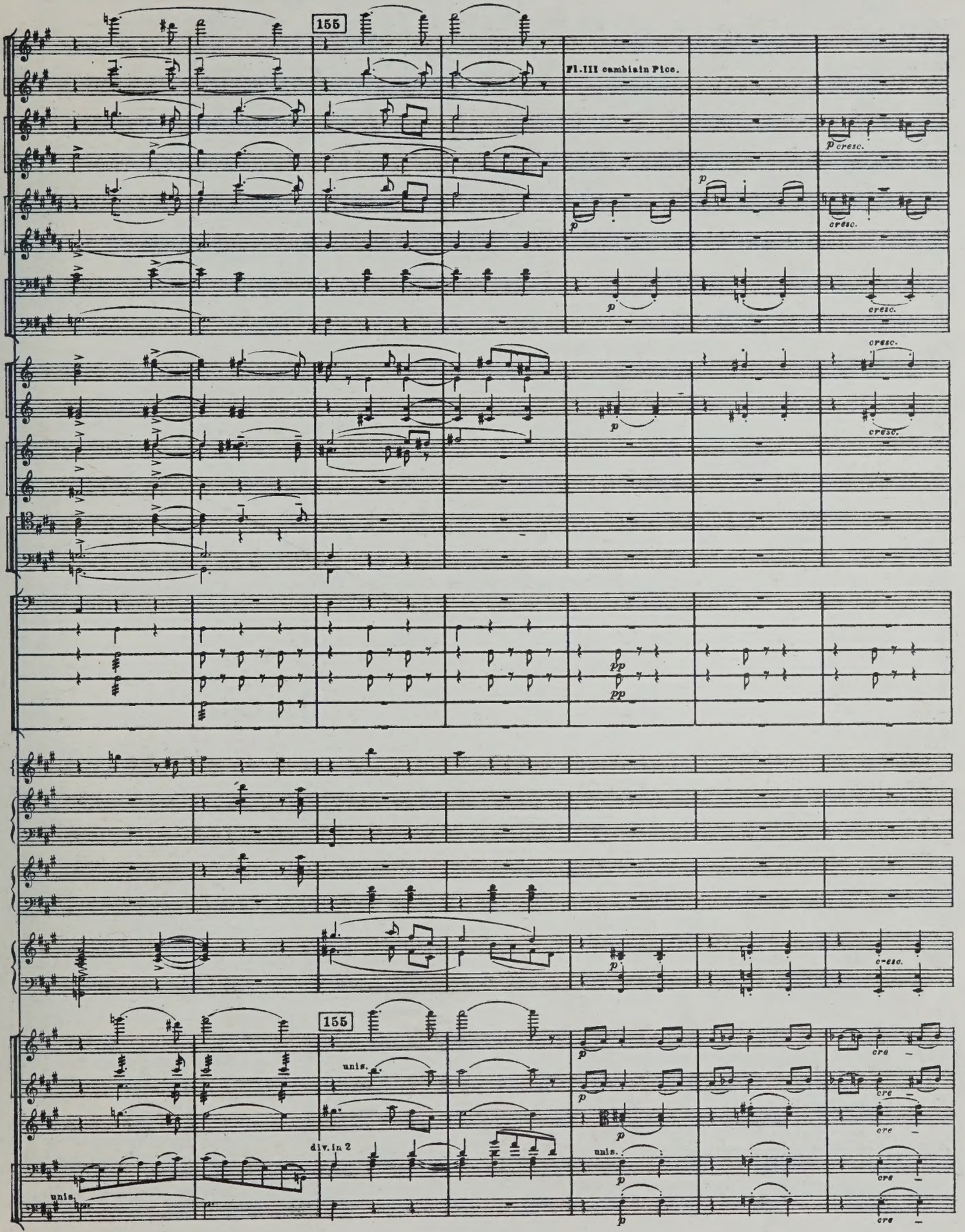
155
Fl.III cambiain Picc.
p cresc.
cresc.
pp
155
unis.
div. in 2
unis.
cre

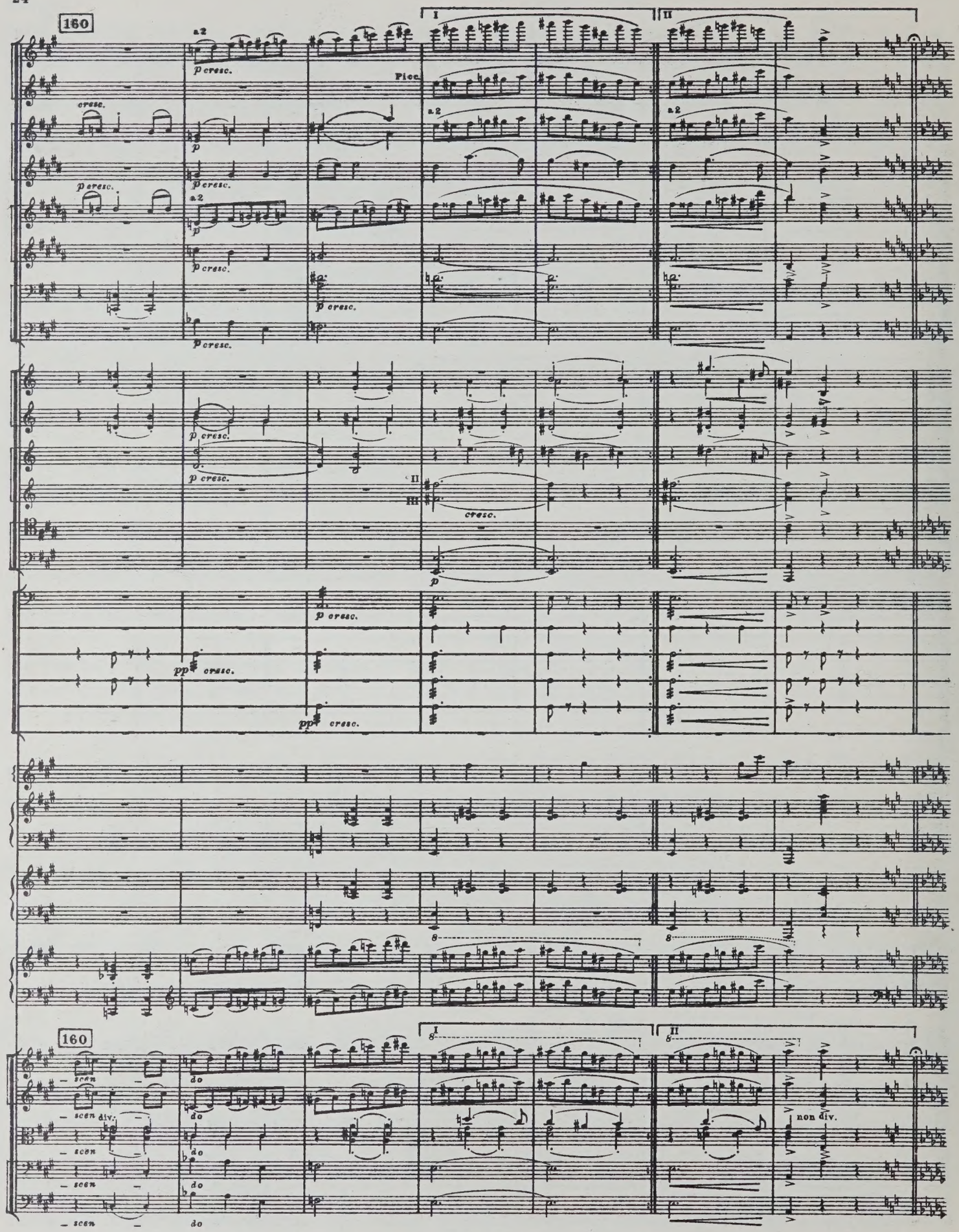
160
a2
p cresc.
Picc.
cresc.
I
II
III
pp cresc.
scen
do
div.
non div.

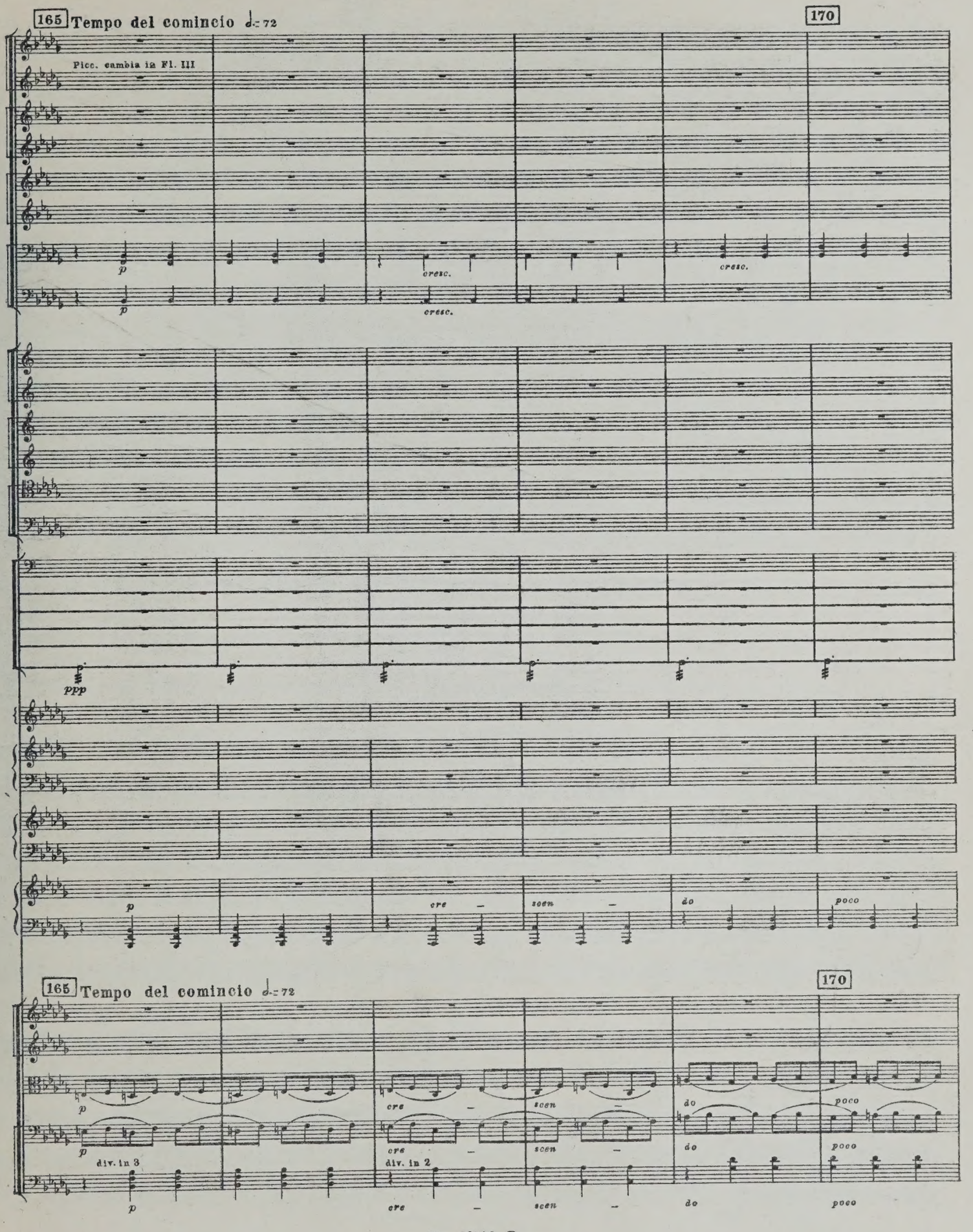
165 Tempo del comincio ♩.= 72
170
Picc. cambia in Fl. III
p
cresc.
ppp
cre
scen
do
poco
div. in 3
div. in 2

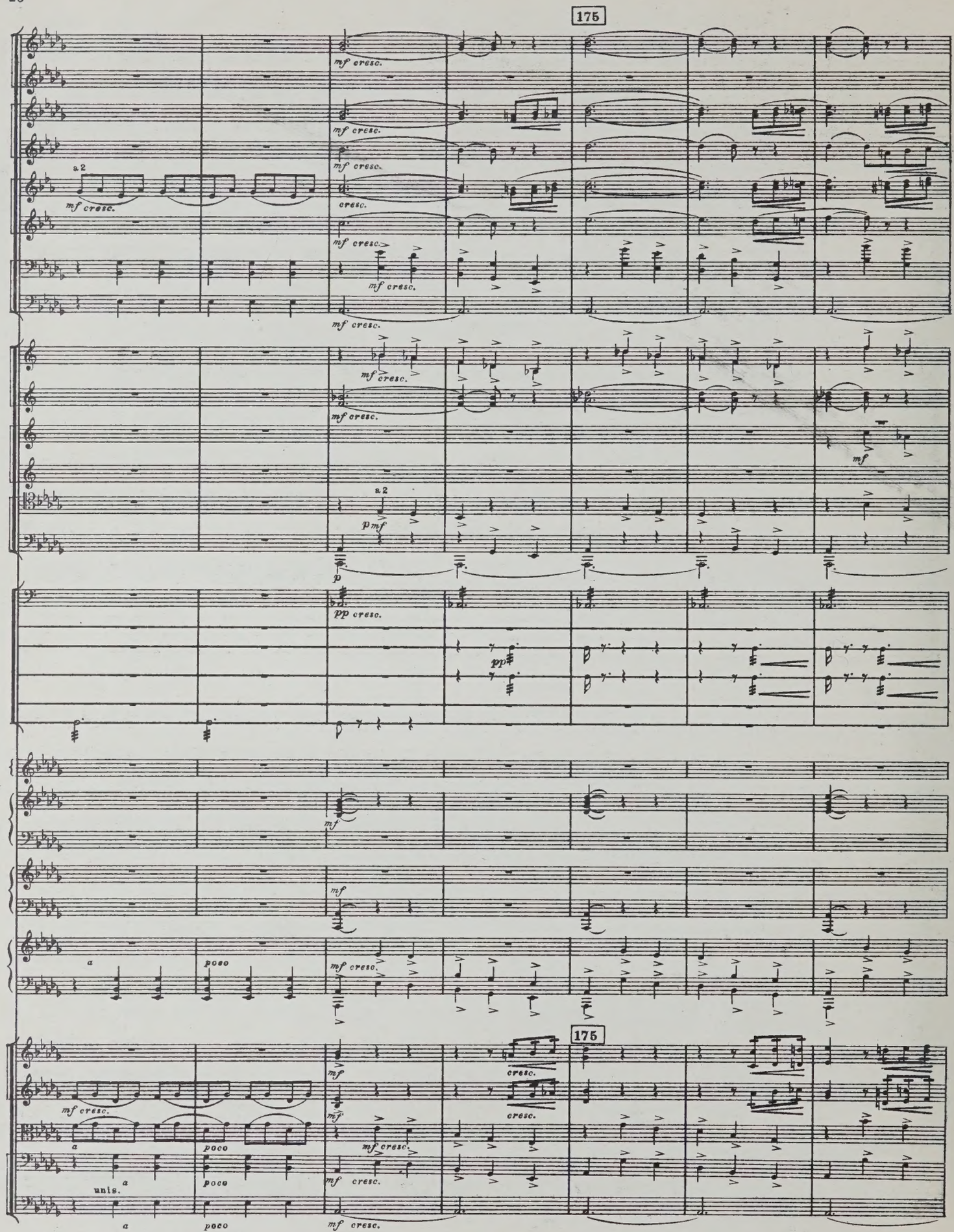
175
mf cresc.
a 2
cresc.
p mf
p
pp cresc.
pp
mf
a
poco
unis.
175

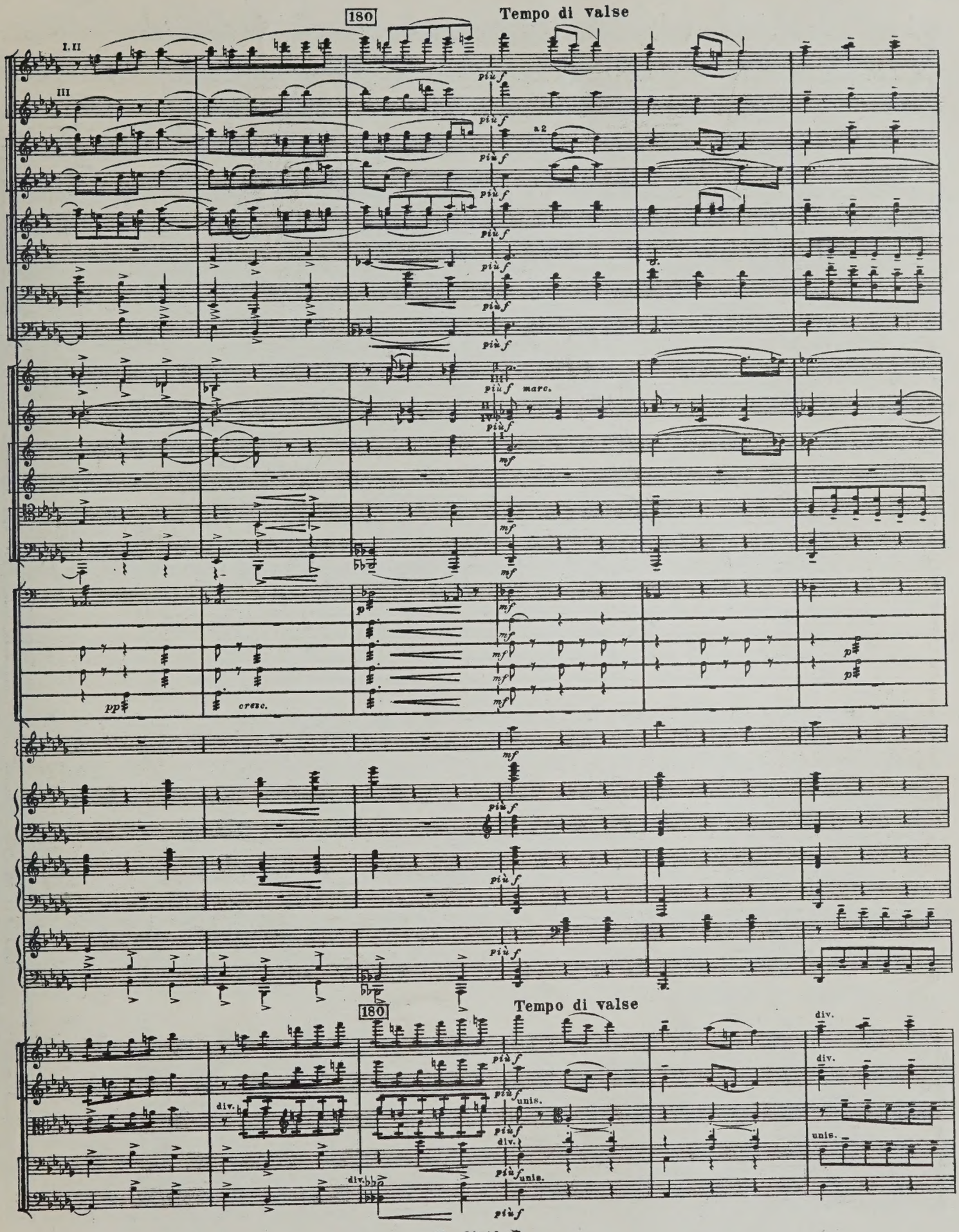
180
Tempo di valse
I. II
III
più f
a2
marc.
mf
pp
cresc.
p
180
Tempo di valse
div.
unis.

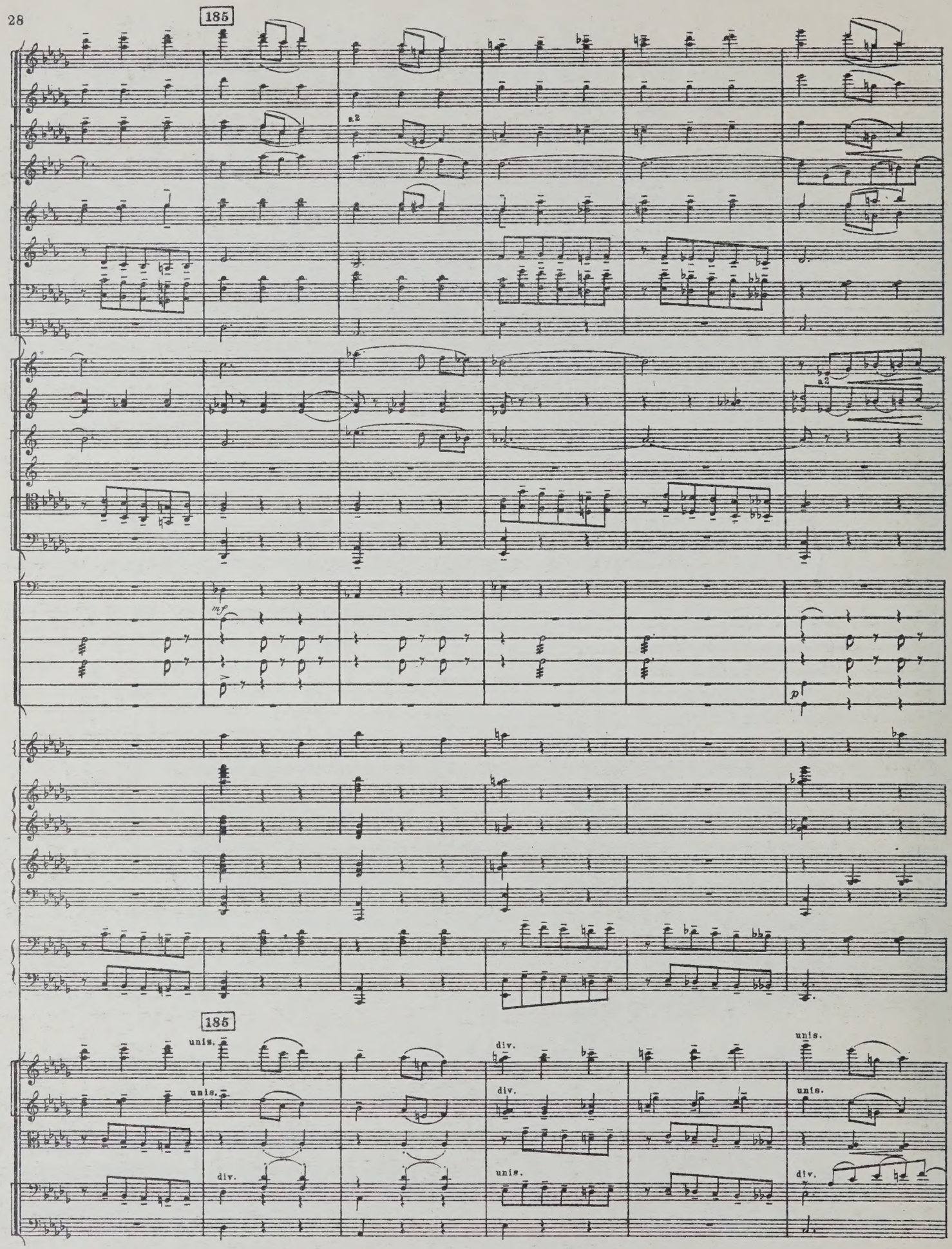
185
a2
mf
p
185
unis.
div.
unis.
div.
unis.
div.
unis.
div.
unis.

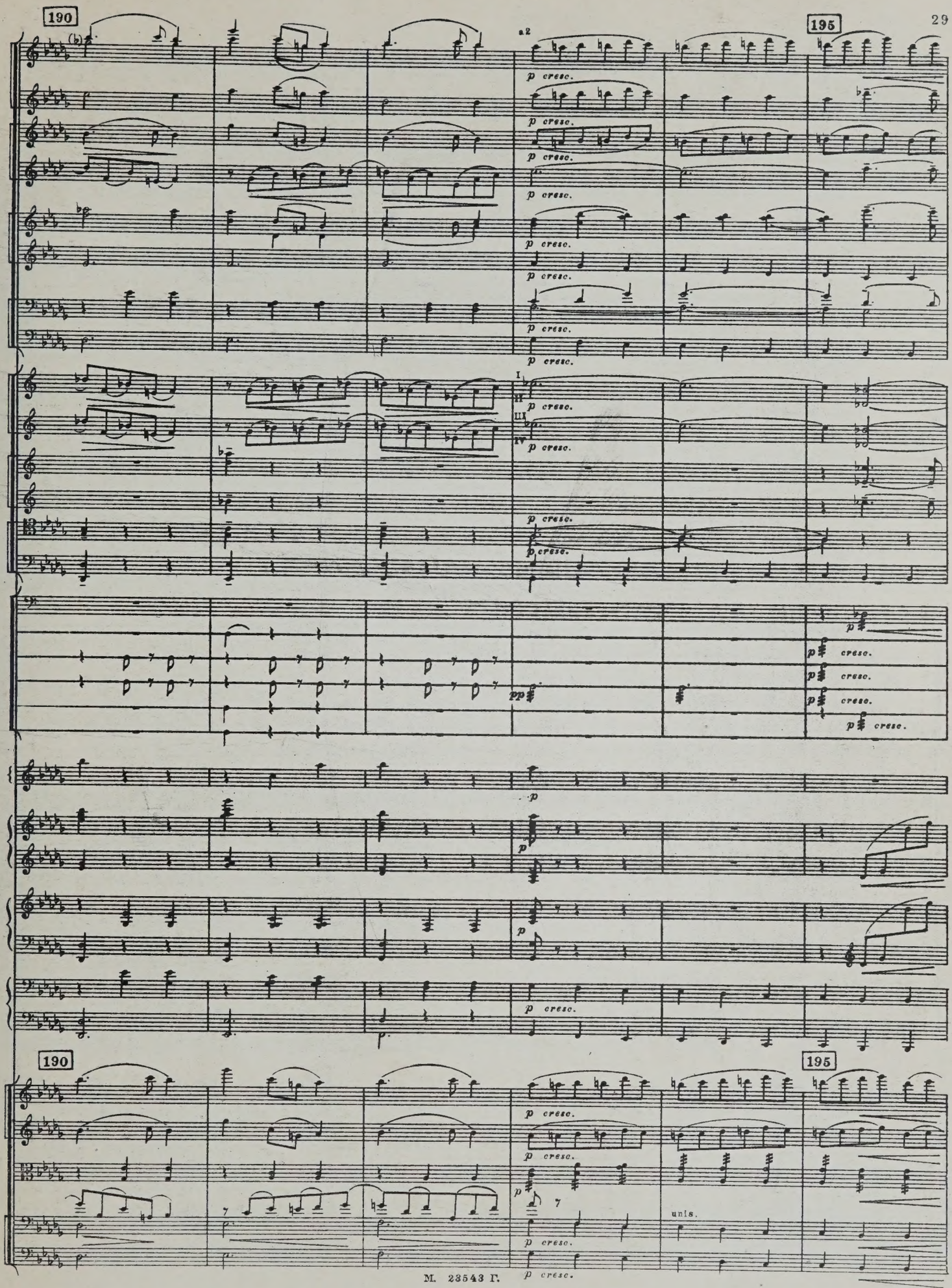
190
195
a2
p cresc.
I
II
III
IV
pp
unis.

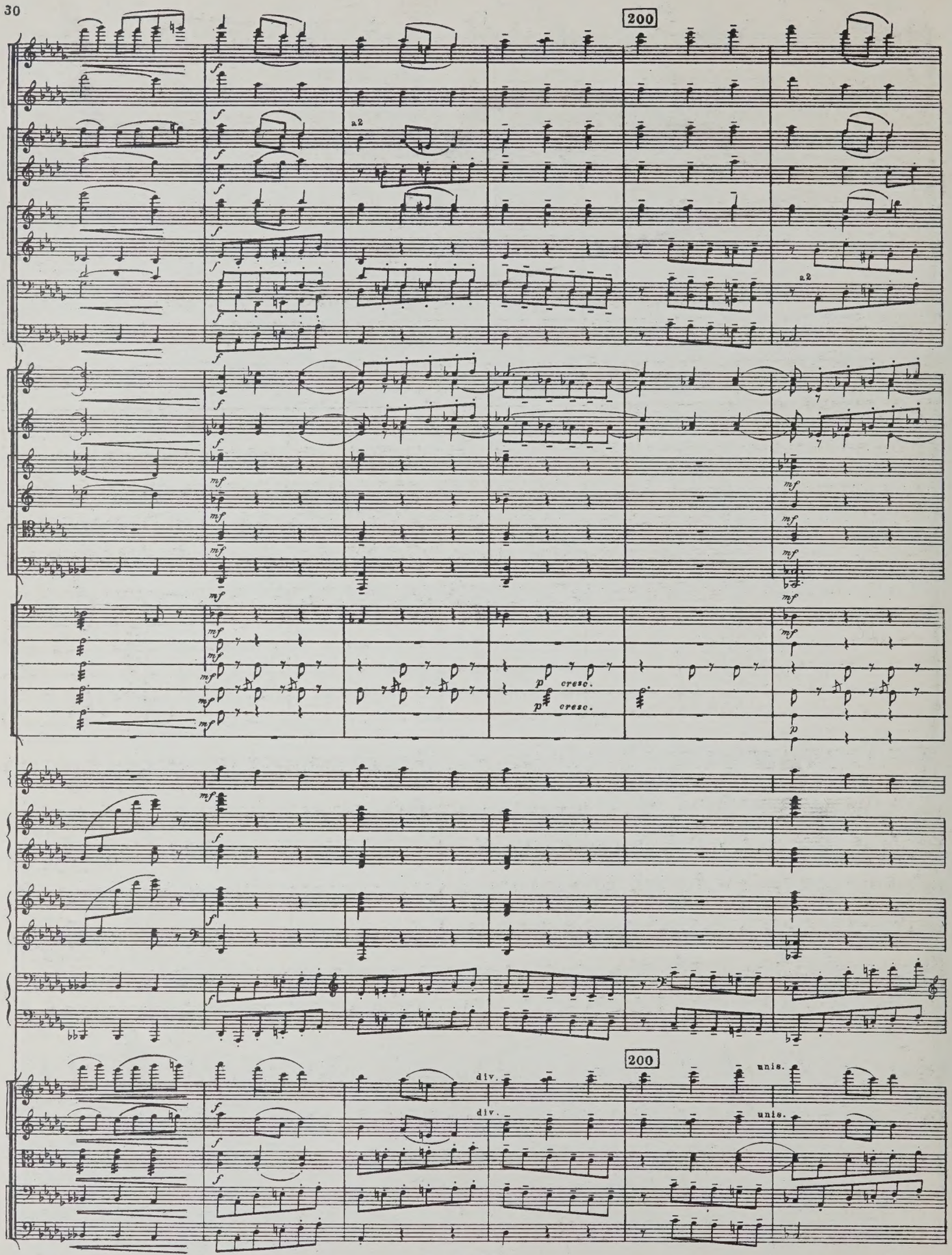
200
a2
a2
cresc.
cresc.
200
div.
div.
unis.
unis.

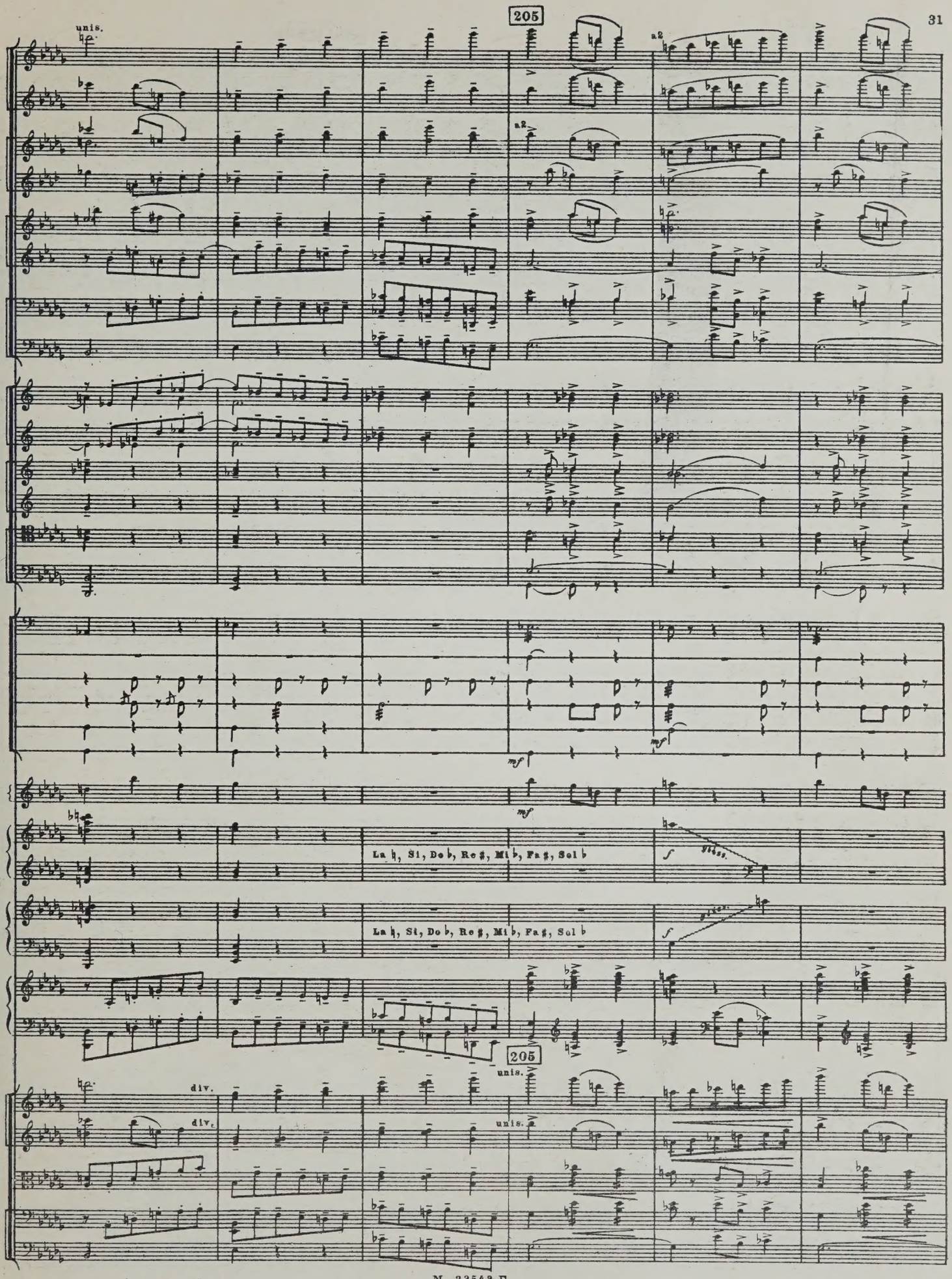
205
unis.
a2
a2
mf
mf
mf
La ♮, Si, Do ♭, Re ♯, Mi ♭, Fa ♯, Sol ♭
f
gliss.
La ♮, Si, Do ♭, Re ♯, Mi ♭, Fa ♯, Sol ♭
f
gliss.
205
unis.
div.
div.
unis.
a2

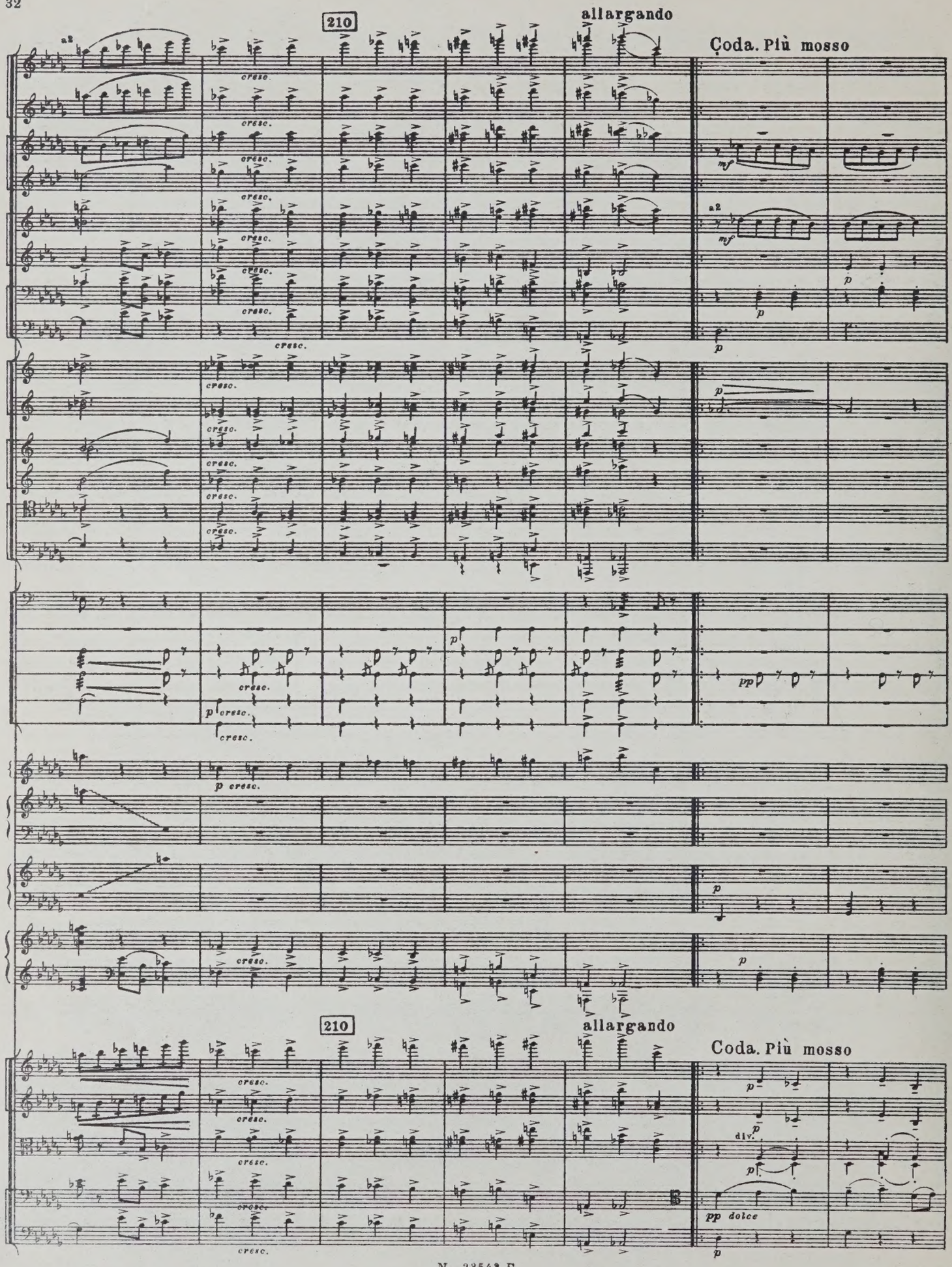
210
allargando
Coda. Più mosso
a2
cresc.
mf
p
pp
pp dolce
div.

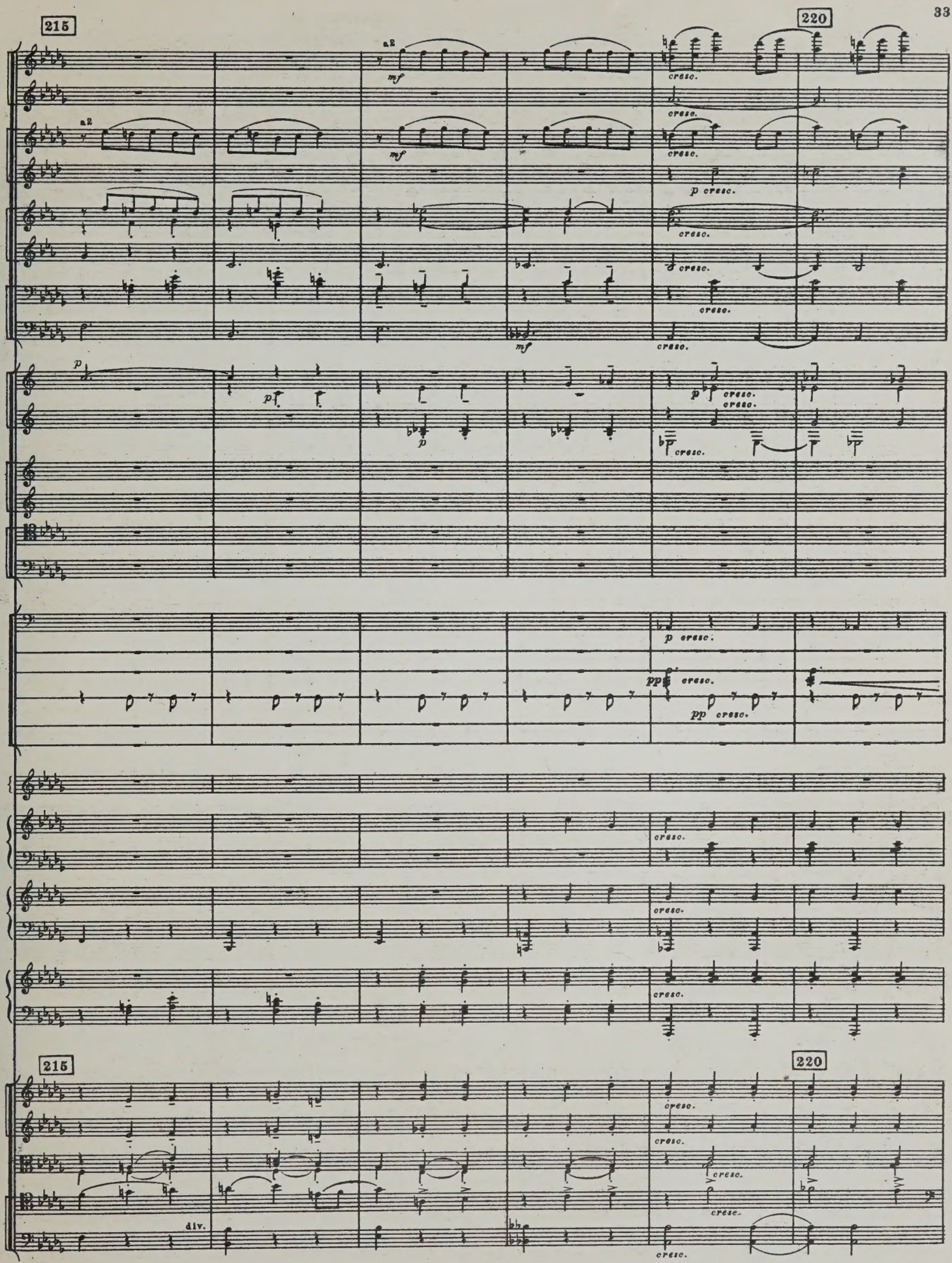
215
220
a2
mf
cresc.
p
pp
div.

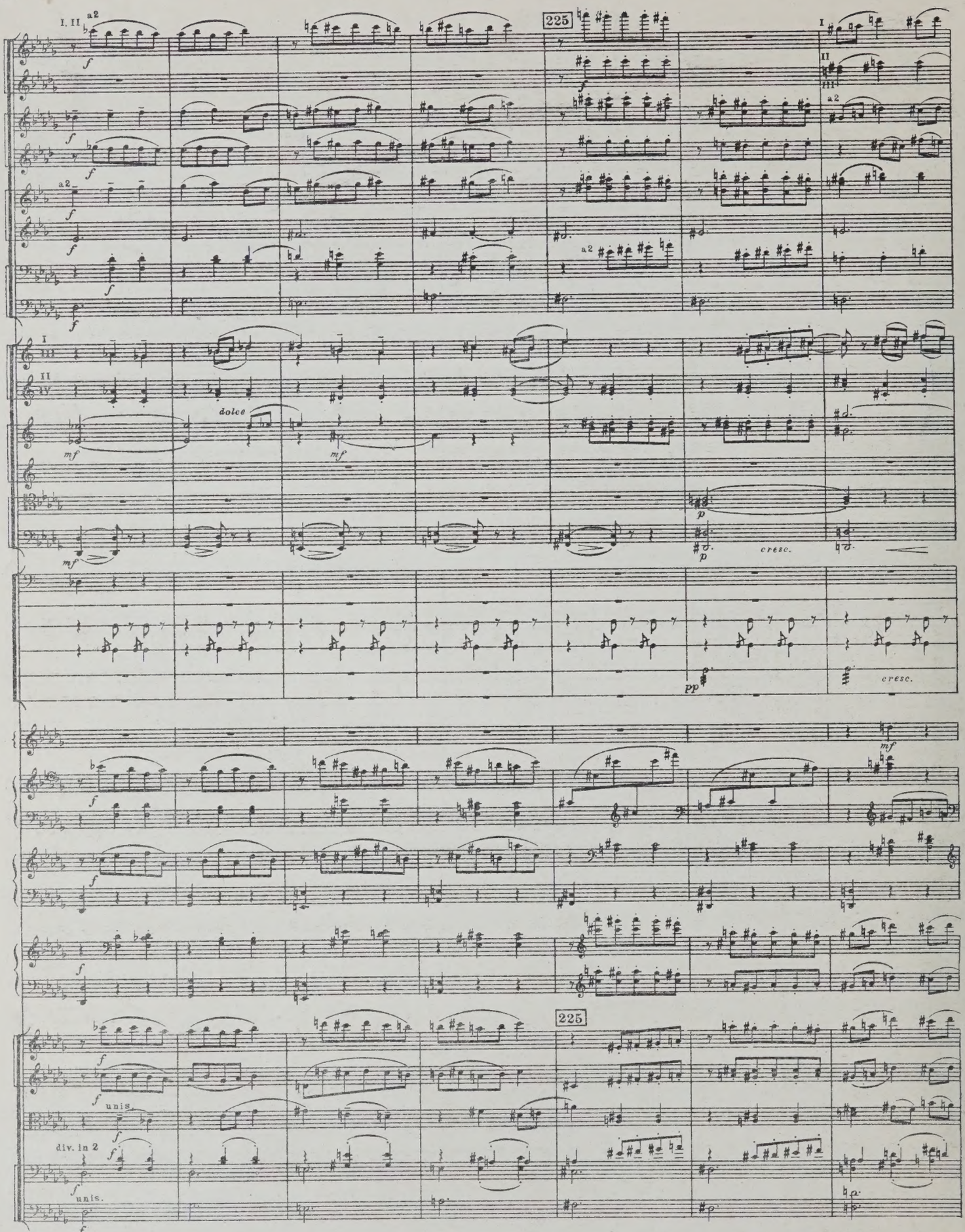
225
dolce
cresc.
225
unis.
div. in 2
unis.

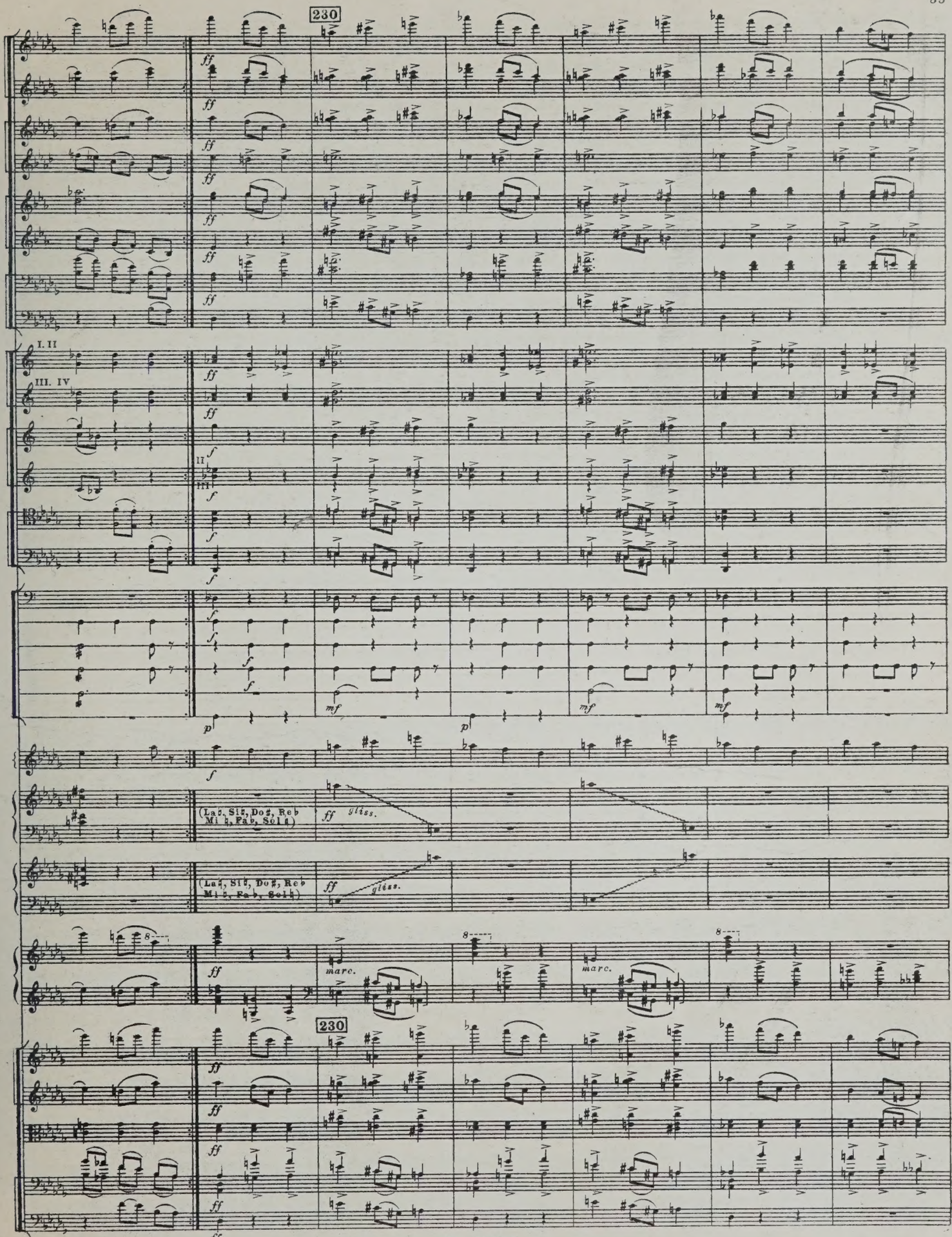
230
I. II
III. IV
(La♭, Si♭, Do♯, Re♭ Mi♭, Fa♭, Sol♭)
gliss.
marc.
230

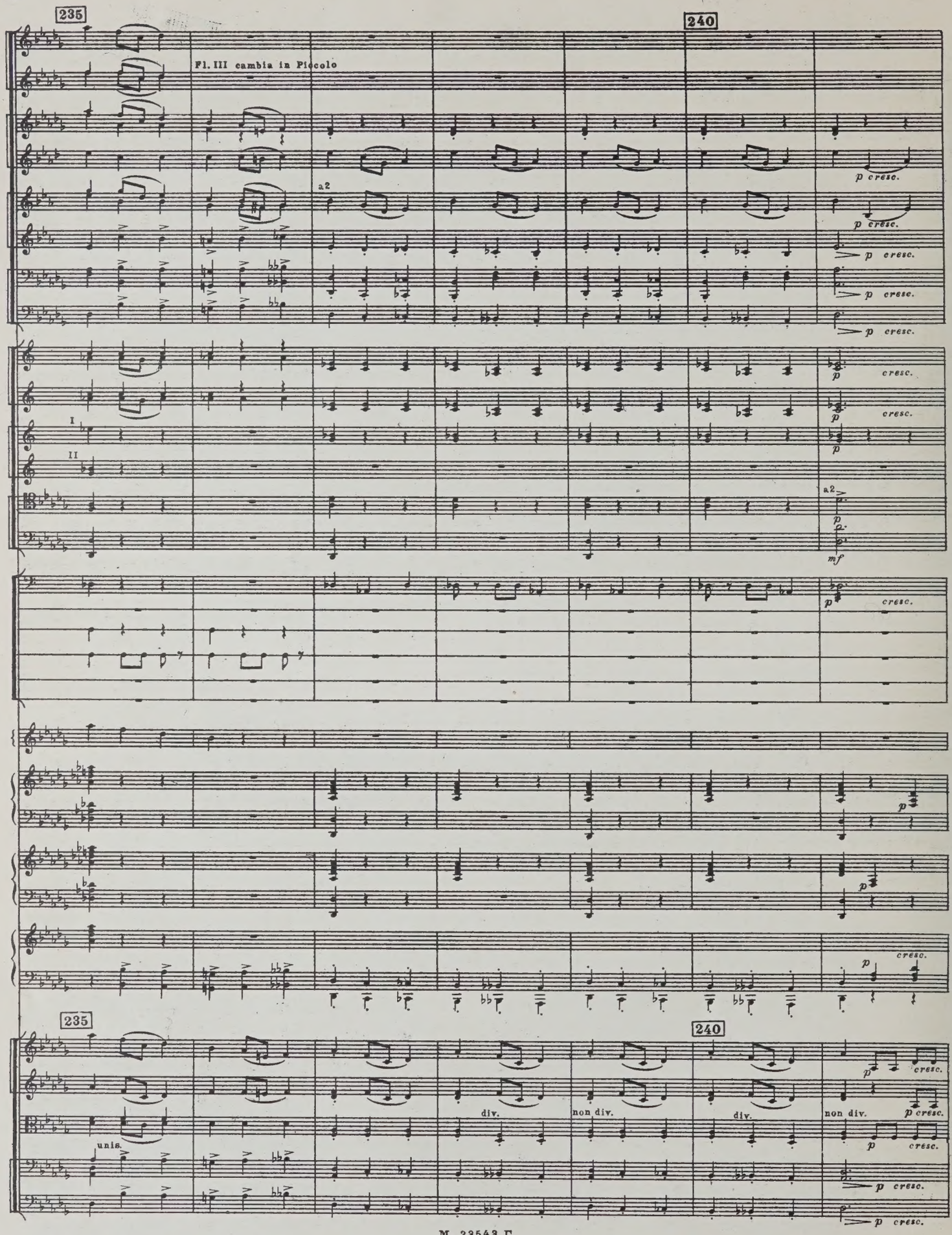
235
240
Fl. III cambia in Piccolo
a2
p cresc.
I
II
mf
unis.
div.
non div.

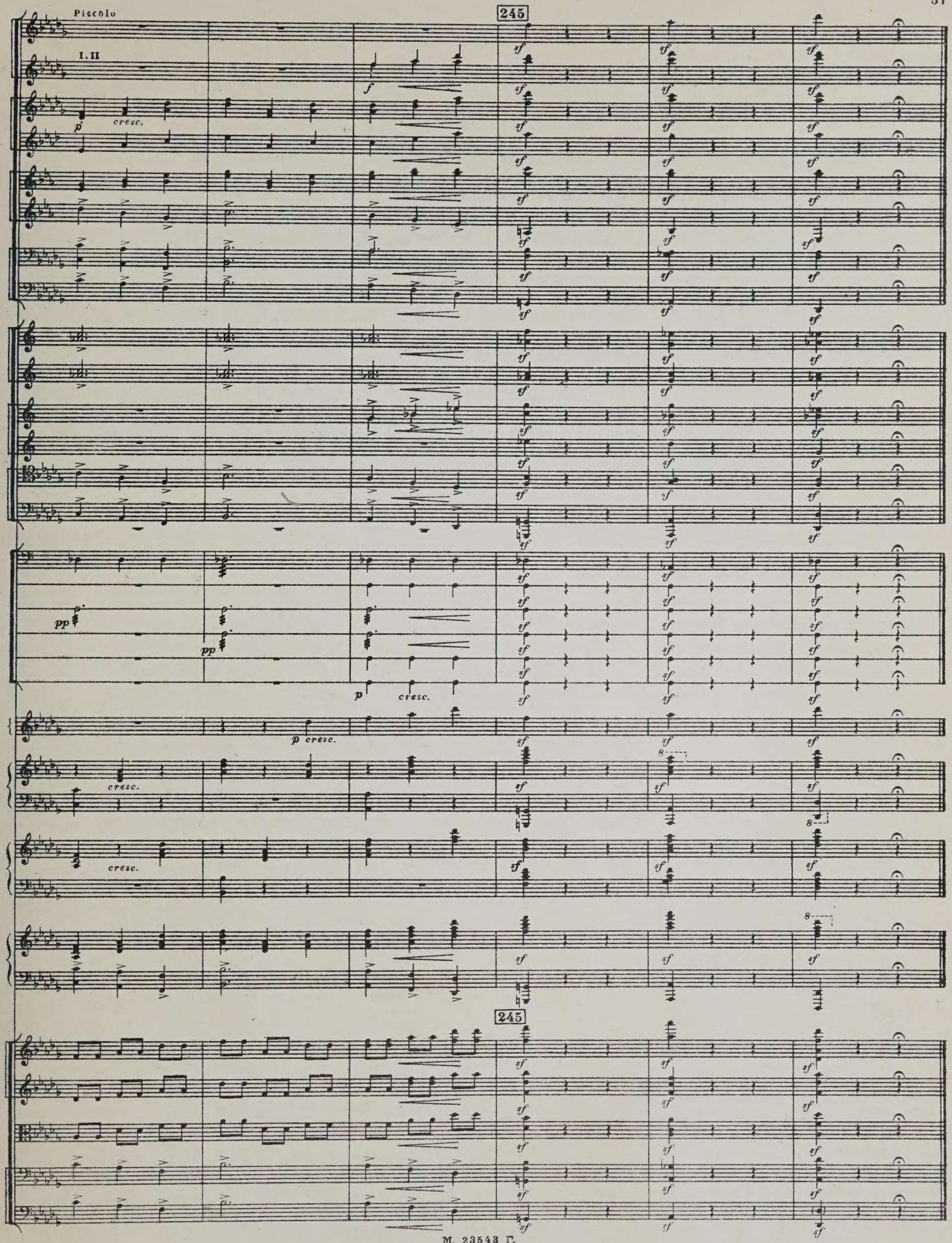
Piccolo
245
I. II
cresc.
245

Редактор В. Деревлев
Техн. редактор Р. Нейман
Корректор Н. Маковская

Подписано к печати 17/X 1953 г. Форм. бум. 70×108 1/8. Бум. л. 2,37. Печ. л. 6,5. Уч.-изд. л. 4,75. А 07130. Тираж 470 экз. Заказ 649.

Типо-литография Музгиза. Москва, Щипок, 18.

НОТЫ

КОНЦЕРТНЫЕ ПРОИЗВЕДЕНИЯ ДЛЯ ВСЕХ ВИДОВ ОРКЕСТРОВ, АНСАМБЛЕЙ и РАЗЛИЧНЫХ ИНСТРУМЕНТОВ

ПРОДАЮТСЯ В НОТНЫХ И КНИЖНЫХ МАГАЗИНАХ КНИГОТОРГОВ

ВЫСЫЛАЮТСЯ
ОТДЕЛАМИ „НОТЫ—ПОЧТОЙ" и „КНИГА—ПОЧТОЙ"
НАЛОЖЕННЫМ ПЛАТЕЖОМ БЕЗ ЗАДАТКА

ПИСЬМА-ЗАКАЗЫ АДРЕСУЙТЕ:

РСФСР

Архангельск, ул. Виноградова, 30.
Астрахань, Советская ул. 9.
Барнаул, ул. Льва Толстого, 19.
Благовещенск на Амуре, Ленинская ул., 125.
Брянск, ул. Ленина, 57.
Великие Луки, ул. Некрасова, 18.
Владивосток, Ленинская ул., 43.
Владимир, ул. 3-го Интернационала, 44.
Вологда, пл. Свободы, 18.
Воронеж, просп. Революции, 43.
Горький, ул. Пискунова, 14.
Грозный, просп. Революции, 32.
Дзауджикау, просп. Сталина, 12.
Иваново, ул. Крутицкая, 13.
Ижевск, ул. Горького, 80.
Йошкар-Ола, ул. Комсомольская, 64.
Иркутск, ул. Тимирязева, 3-а.
Казань, ул. Баумана, 19.
Калинин, ул. Советская, 31.
Калининград, Советский проспект, 35.
Калуга, ул. Революции, 15.
Кемерово, Советская ул., 56.
Киров областной, ул. Ленина, 88.
Кострома, Торговые ряды, 10/11.
Краснодар, Пролетарская ул., 28.
Красноярск, проспект Сталина, 94.
Куйбышев, Ленинградская ул., 53.
Курган, ул. Куйбышева, 5-й корпус, 3
Курск, ул. Радищева, 5.
Кызыл, ул. Ленина, 43.
Ленинград, Невский проспект, 28
Махач-Кала, ул. Буйнакская, 15.
Молотов, Большевистская ул., 71.
Москва, Куйбышевский проезд, 8.
Мурманск, проспект Сталина, 42
Нальчик, ул. Почтовая, 7.
Новгород, Кремль.
Новосибирск, Коммунистическая ул., 1/2.
Омск, ул. Сенная, 5.
Орел, Ленинская ул., 15.
Пенза, Московская ул., 75.
Псков, Советская ул., 29.
Ростов на Дону, ул. Энгельса, 102.
Рязань, ул. М. Горького, 82.
Саранск, ул. Гражданская, 42.
Саратов, Вольская ул., 81.
Свердловск, ул. Малышева, 29.
Симферополь, ул. Фонтанная, 2.
Ставрополь краевой, проспект Сталина, 70.
Смоленск, Б. Советская ул., 71.
Сталинград, Рабоче-крестьянская ул., 6.
Сыктывкар, ул. Куратова, 16.
Тамбов, ул. Коммунальная, 24.
Томск, ул. Батенкова, 5.
Тула, Гоголевская ул., 66.
Тюмень, ул. Даудельная, 7.
Улан-Удэ, ул. Куйбышева, 28.
Ульяновск, ул. Водников, 59.
Уфа, ул. Октябрьской революции, 1.

Хабаровск, Московская ул., 72.
Чебоксары, ул. Володарского, 5.
Челябинск, ул. Спартака, 72.
Чита, ул. Полины Осипенко, 5.
Чкалов, ул. Советская, 27.
Южно-Сахалинск, ул. Сталина, 87.
Якутск, ул. Кирова, 18.
Ярославль, Крестьянская ул., 68.

УССР

Киев, ул. Короленко, 49.
Ворошиловград, ул. Шевченко, 28.
Днепропетровск, проспект К. Маркса, 54
Запорожье, ул. Чекистов, 5.
Львов, ул. Лысенко 21.
Николаев, Советская ул., 3.
Одесса, ул. Пастера, 64.
Сталино, ул. Артема, 49.
Ужгород, ул. Шолохова, 2.
Харьков, Горяиновский пер., 13/15.
Черновицы, ул. Ленина, 36.

БССР

Минск, Московский пер., 1.

УЗБЕКСКАЯ ССР

Ташкент, ул. Карла Маркса, 31.

КАЗАХСКАЯ ССР

Алма-Ата, ул. К. Маркса, 48.

ГРУЗИНСКАЯ ССР

Тбилиси, ул. Камо, 40.

АЗЕРБАЙДЖАНСКАЯ ССР

Баку, Пассаж книги Азеркитаба.

ЛИТОВСКАЯ ССР

Вильнюс, ул. Гедимино, 7.

МОЛДАВСКАЯ ССР

Кишинев, ул. Ленина, 67.

ЛАТВИЙСКАЯ ССР

Рига, Театральная ул., 11.

КИРГИЗСКАЯ ССР

Фрунзе, Советская ул., 72.

ТАДЖИКСКАЯ ССР

Сталинабад, ул. Ленина, 24.
Ленинабад, Привокзальная площадь, 3.

АРМЯНСКАЯ ССР

Ереван, ул. Терьян, 91.

ТУРКМЕНСКАЯ ССР

Ашхабад, Хивинская ул., 1.

ЭСТОНСКАЯ ССР

Таллин, Пярну Маантее, 10.

КАРЕЛО-ФИНСКАЯ ССР

Петрозаводск, ул. Кирова, 29.

ТРЕБУЙТЕ КАТАЛОГИ

PLEASE DO NOT REMOVE
CARDS OR SLIPS FROM THIS POCKET

UNIVERSITY OF TORONTO LIBRARY

M
1049
G56
op.90

Glière, Reinhold Moritsevich
[Kontsertnyi val's, orchestra
op. 90]

Music